

Roche.
Innowacje tworzyMY w Polsce

RAPORT CSR ZA 2017 ROK



Spis treści

List Dyrektora Generalnego Roche Polska	4
List Dyrektora Generalnego Roche Diagnostics	6
1. Dziś tworzyMY terapie jutra	8
Roche w Polsce – tu powstaje przyszłość	11
Grupa Roche – innowacje na rzecz zdrowia	28
2. BudujeMY partnerstwa dla zdrowia	32
Ułatwiamy dostęp do innowacyjnych terapii	34
Rozwijamy badania kliniczne	38
Od wiedzy do zdrowia. Edukacja, profilaktyka, diagnostyka	40
3. Innowacje to nasze DNA	44
Tworzymy innowacje dla zdrowia	46
Wspieramy badania i rozwój w Polsce	50
4. MotywujeMY, wspieraMY, doceniaMY	54
Tworzymy przyjazne miejsce pracy	56
Kultura zdrowia w Roche	64
Motywuujemy do ciągłego rozwoju	65
5. Dbamy o dobre relacje	68
Wyznaczamy najwyższe standardy w branży	70
Prowadzimy dialog z otoczeniem	74
Działamy globalnie, jesteśmy potrzebni lokalnie	77
Po stronie natury. Zielone biura	78
6. O raporcie	80
Informacja o raporcie	82

Roche. Innowacje tworzymy w Polsce



Działalność badawczo-rozwojowa to kluczowy element naszej odpowiedzialności

Poprawiamy stan zdrowia i jakość życia tysięcy polskich pacjentów. By działać skutecznie stworzyliśmy strategię odpowiedzialnego biznesu, która wytyczając kierunki i sposób realizacji naszych działań, pozwala nam osiągać cele z uwagą na otoczenie społeczne, zdrowie publiczne i środowisko naturalne. Odpowiedzialność społeczna Roche koncentruje się na prowadzeniu prac badawczo-rozwojowych, ponieważ troska o zdrowie pacjenta w Roche zaczyna się od badań tego, co „niewidoczne dla oka” – cząsteczek i substancji. W trosce o transfer wiedzy i dostępność najnowszych zdobyczy medycyny podejmujemy współpracę ze wszystkimi uczestnikami systemu ochrony zdrowia. Budowanie partnerstw na rzecz dostępu do innowacji dla polskich pacjentów jest wartością Roche Polska.

Pasja to nasz standard

Jesteśmy częścią międzynarodowej Grupy Roche o wieloletniej tradycji i wspólnym standardzie postępowania, który stanowi podstawę naszych działań. Cechuje nas odpowiedzialne podejście do pracowników, transparentność działań i przestrzeganie standardów etycznych, prawnych oraz poszanowanie praw człowieka.

Działamy na rzecz pacjentów

Istotą naszej działalności jest pacjent i jego potrzeby – dlatego rozwijamy innowacyjne leki i rozwiązania diagnostyczne. Dokładamy wszelkich starań, aby tworzone przez naszą firmę terapie były dostępne dla jak najszerszego grona pacjentów.

Innowacje to nasze DNA

Przyszłość należy do medycyny personalizowanej, której podstawą jest rozwój wiedzy naukowej i innowacyjnych rozwiązań w poszukiwaniu, rozwijaniu i wprowadzaniu na rynek nowych terapii. Od lat inwestujemy w badania i rozwój w Polsce, która jest ważnym punktem na mapie globalnych inwestycji Roche.

Budujemy partnerstwa

Wiemy, że na styku różnych dziedzin wiedzy, kompetencji i doświadczeń powstają najlepsze rozwiązania medyczne. Dlatego Budujemy partnerstwa ze środowiskami naukowymi, medycznym, instytucjonalnymi i pacjenckimi. Dzięki łączeniu wiedzy i umiejętności partnerów tworzona jest wyjątkowa przestrzeń do rozwoju innowacji w Polsce.

PACJENCI

INNOWACJE

PARTNERSTWO

List Dyrektora Generalnego Roche Polska

[GRI 102-14]

Nie mamy wątpliwości, że zaufanie, odwaga i pasja we współpracy z ośrodkami naukowymi, medycznymi i uniwersyteckimi, owocują pionierskimi projektami, których wspólnym mianownikiem jest trwała wartość.

Za nami kolejny intensywny rok – czas inwestycji, dynamicznego rozwoju i niesłabnącego zaangażowania w tworzenie możliwie najlepszych rozwiązań dla polskiego pacjenta i systemu ochrony zdrowia.

W 2017 roku z ogromną determinacją realizowaliśmy strategię odpowiedzialnego biznesu, nierzadko podejmując duże ryzyko i decydując się na zupełnie pionierskie rozwiązania dla polskiej medycyny i gospodarki. Skalę naszych działań obrazują liczby – miniony rok przyniósł blisko 730 mln zł inwestycji Roche w prace badawczo-rozwojowe w Polsce, z czego znakomita większość to inwestycje w rozwój nowych technologii dla przemysłu farmaceutycznego.

Jednocześnie to innowacje niezmiennie wyznaczają kierunek wszystkich realizowanych przez nas działań. W 2017 roku zainicjowaliśmy projekt „NAUKA RATUJE ŻYCIE” obejmujący szereg inicjatyw mających na celu stymulowanie rozwoju polskiej gospodarki, rozwój nauki i transfer know-how. W partnerskiej współpracy z ośrodkami medycznymi i Centrum Nauki Kopernik, w kilku polskich szpitalach otworzyliśmy edukacyjne sale do podań leków dla najmłodszych pacjentów, przybliżając im świat wielkiej nauki i medycyny. Uruchomiliśmy interdyscyplinarny program BioMed Leaders Academy, gdzie zajmujemy się rozwojem potencjału młodych naukowców Uniwersytetu Warszawskiego. Wreszcie wspólnie

z Centrum Onkologii-Instytutem im. Marii Skłodowskiej-Curie otworzyliśmy pierwszy w Polsce Oddział Badań Wczesnych Faz, który wprowadza warszawski ośrodek do światowej elity jednostek naukowych realizujących badania kliniczne wszystkich faz, otwierając tym samym drogę polskim naukowcom do rozwijania najbardziej obiecujących technologii lekowych w naszym kraju. Współpraca z tymi partnerami to znakomity przykład budowania trwałej wartości w modelu partnerstwa publiczno-prywatnego. Nie mamy wątpliwości, że zaufanie, odwaga i pasja we współpracy z ośrodkami naukowymi, medycznymi i uniwersyteckimi owocują pionierskimi projektami, których wspólnym mianownikiem jest trwała wartość.

W Roche jesteśmy przekonani, że działania edukacyjne, wsparcie naukowców oraz mądre inwestycje, które pozwalają na zatrudnienie setek wysoko wykwalifikowanych osób pozwalają stale poprawiać sytuację pacjentów oraz zwiększają innowacyjność i konkurencyjność polskiej gospodarki. Wierzę, że realizowana przez nas strategia społecznej odpowiedzialności, stawiająca w centrum partnerstwo, innowacje i pacjenta, właśnie dla pacjenta będzie nosiła największe i trwałe korzyści.

W tym roku usystematyzowaliśmy nasze podejście do raportowania w zakresie Społecznej Odpowiedzialności Biznesu (CSR). Strategię działań CSR umocowaliśmy bezpośrednio w Celach Zrównoważonego Rozwoju ONZ. Zgodnie z wymogami standardu raportowania Global

Reporting Initiative (GRI) dokonaliśmy analizy istotności wpływu Roche Polska na otoczenie zewnętrzne, prezentując w systematyczny sposób zestaw wskaźników, które stanowią podstawę naszych przyszłych celów i zobowiązań w zakresie społecznej odpowiedzialności.

Zapraszam do lektury.



WIKTOR JANICKI
DYREKTOR GENERALNY
ROCHE POLSKA

List Dyrektora Generalnego Roche Diagnostics

[GRI 102-14]

Z ogromną przyjemnością, już po raz drugi wraz z Roche Polska, mamy okazję przedstawić Państwu podsumowanie naszych działań oraz ich wpływu na rozwój społeczny i ekonomiczny Polski.

Nasza obecność w Polsce sięga kilkudziesięciu lat, podczas których ściśle współpracujemy z rządem, lekarzami i pacjentami. Wychodząc naprzeciw ich indywidualnym potrzebom, oferujemy innowacyjne, oszczędne, szybkie i wiarygodne rozwiązania w zakresie badań biomedycznych, diagnostyki laboratoryjnej oraz indywidualnego monitoringu pacjenta. Zapewniamy polskim laboratoriom najnowsze i najbardziej czułe testy diagnostyczne, które ułatwiają lekarzom podejmowanie decyzji dotyczących leków i ich najskuteczniejszej dawki dla danego pacjenta.

Diagnostyka in vitro jest kluczem do prawidłowego doboru skutecznej terapii i odpowiedniej alokacji środków rządowych: tylko 3% całkowitych kosztów opieki zdrowotnej przeznaczane są na diagnostykę in vitro, a ma ona wpływ na około 70% decyzji lekarzy. Prawidłowa diagnoza pomaga osiągnąć największe korzyści terapeutyczne dla pacjentów, a jednocześnie zmniejsza ogólne koszty opieki zdrowotnej. Polska oferuje skuteczny system opieki zdrowotnej, w którym diagnostyka i farmacja harmonijnie ze sobą współdziałają, wspierając wdrożenie spersonalizowanej medycyny, a także dopasowując leczenie do potrzeb konkretnego pacjenta.

Roche Diagnostics wspiera Polskę w drodze do budowania jeszcze lepszego i skuteczniejszego systemu opieki zdrowotnej. Nasze testy diagnostyczne są obecne w praktycznie każdym polskim szpitalu, a ponad 179 mln testów przeprowadzono w Polsce przy użyciu sprzętu i odczynników Roche.

Jesteśmy dumni z tego, że codziennie 247 naszych pracowników z pasją i oddaniem, zapewnia każdemu pacjentowi w Polsce dostęp do najlepszego możliwego testu diagnostycznego.



RALF HALBACH,
DYREKTOR GENERALNY
ROCHE DIAGNOSTICS

Roche Diagnostics wspiera Polskę w drodze do budowania jeszcze lepszego i skuteczniejszego systemu opieki zdrowotnej. Nasze testy diagnostyczne są obecne w praktycznie każdym polskim szpitalu, a ponad 179 mln testów przeprowadzono w Polsce przy użyciu sprzętu i odczynników Roche.





01

Dziś tworzyMY terapie jutra

30



innowacyjnych leków stosowanych w onkologii, nefrologii, transplantologii, reumatologii, neurologii, kardiologii czy chorobach zakaźnych, uznanych za podstawowe na liście Światowej Organizacji Zdrowia (WHO)

14



leków uznanych przez Agencję Żywności i Leków (FDA) za terapie przełomowe

Ponad

700 tys.



polskich pacjentów leczonych innowacyjnymi terapiami Roche

Roche w Polsce – tu powstaje przyszłość

[GRI 102-1, 102-2, 102-3, 102-4, 102-5, 102-6, 102-7, 102-12]

Roche Polska jest liderem w dostarczaniu innowacyjnych rozwiązań, które służą ochronie zdrowia. Dzięki temu przyczyniamy się do budowania zdrowia publicznego w Polsce w sposób trwały i znaczący. Codziennie wspieramy lekarzy w ich staraniach o utrzymanie zdrowia i życia pacjentów, współpracujemy ze środowiskami akademickimi i medycznymi. Współpraca ta jest dla nas źródłem wiedzy o potrzebach pacjentów, które stanowią punkt wyjścia do opracowania każdego innowacyjnego leku i rozwiązania medycznego. **Tworzymy wyskospecjalistyczne terapie potrzebne dziś i te, które potrzebne będą jutro.**

Dbamy o pełen dostęp do innowacyjnych terapii dla polskich pacjentów. W tym celu opracowujemy i wdrażamy rozwiązania systemowe, które poprawiają standardy leczenia i funkcjonowania polskiej opieki zdrowotnej. Dokładamy wszelkich starań, aby innowacyjne leki i terapie mogły być refundowane przez Narodowy Fundusz Zdrowia. W 2017 roku **złożyliśmy 35 wniosków o wydanie nowej lub kolejnej decyzji refundacyjnej dla naszych leków.**

Kluczowe obszary działalności Roche Polska:

- **Współpracujemy z polskim środowiskiem medycznym i naukowym.** Celem tej współpracy jest wymiana doświadczeń i edukacja w zakresie innowacyjnych terapii i rozwiązań diagnostycznych.
- **Prowadzimy badania kliniczne.** Dzięki temu polscy naukowcy i badacze mogą uczestniczyć we wszystkich fazach badań klinicznych nad rozwojem innowacyjnych terapii w naszym kraju i współtworzyć gospodarkę opartą na wiedzy.
- **Wspieramy rozwój diagnostyki molekularnej i najnowocześniejszych rozwiązań diagnostycznych,** pozwalających najbardziej efektywnie prowadzić terapię pacjentów.
- **Aktywnie współpracujemy z towarzystwami naukowymi i stowarzyszeniami branżowymi,** realizując wspólne projekty badawcze i edukacyjne, a także uczestnicząc w debacie publicznej na temat polskiego systemu opieki zdrowotnej.
- **Wspieramy projekty edukacyjne** prowadzone przez instytucje ochrony zdrowia oraz organizacje reprezentujące polskich pacjentów.

Zatrudniamy ponad 1000 pracowników i współpracujemy z ponad 3000 specjalistów IT. Jesteśmy wiodącym pracodawcą innowacyjnego przemysłu farmaceutycznego.

Roche w Polsce to:

ROCHE POLSKA

Lider wśród firm, które dostarczają wyłącznie innowacyjne terapie lekowe

→ Jesteśmy najważniejszym dostawcą wysokospecjalistycznych leków niezbędnych w leczeniu szpitalnym, m.in. w onkologii, neurologii, hematologii, reumatologii i in.

→ Inicjujemy badania kliniczne wszystkich faz, które umożliwiają polskim pacjentom dostęp do innowacyjnych terapii.

→ **Regionalne Centrum Badań Klinicznych dla Europy Środkowo-Wschodniej** kieruje globalnymi badaniami Roche prowadzonymi w 11 krajach Europy Środkowo-Wschodniej.

→ **Roche Global IT Solution Centre**, dostarcza rozwiązania informatyczne i bioinformatyczne wspierające prace ponad 94 tysięcy pracowników Roche w ponad 100 krajach.

ROCHE DIAGNOSTICS POLSKA

Lider diagnostyki medycznej

→ Dostarczamy innowacyjne i wiarygodne rozwiązania w zakresie badań biomedycznych, diagnostyki laboratoryjnej oraz indywidualnego monitoringu pacjenta.

→ Jesteśmy dystrybutorem produktów umożliwiających diagnozowanie chorób uwarunkowanych genetycznie, w szczególności nowotworowych, które nie miałyby szans na rozpoznanie przy użyciu metod analityki konwencjonalnej.

→ Regionalne Centrum Wsparcia Klientów każdego dnia wspomaga pracę tysięcy diagnostów, lekarzy i naukowców z sześciu krajów w Europie: w Czechach, na Słowacji, na Węgrzech, w Rosji, na Litwie i w Polsce.

→ Management Center Poland & East Europe odpowiada za zapewnienie dostępu do produktów Roche Diagnostics w 11 krajach w Europie i Azji (m.in. Albania, Armenia, Białoruś, Bułgaria, Kosowo, Macedonia, Mołdawia, Mongolia, Serbia).

ROCHE DIABETES CARE POLSKA

Lider opieki diabetologicznej

→ Dystrybuujemy wyroby medyczne marki Accu-Check stosowane w terapii cukrzycy. Są to m.in. glukometry i testy paskowe do pomiaru poziomu glukozy we krwi oraz pompy insulinowe.

→ Dostarczamy najnowocześniejsze na rynku, długookresowe i wszczepiane systemy do ciągłego monitoringu glikemii marki Eversense oraz oferujemy aplikacje interaktywne i narzędzia do telemedycyny w dziedzinie diabetologii.

→ Dzięki działaniom edukacyjnym pomagamy polskim pacjentom i lekarzom skuteczniej wykrywać cukrzycę oraz efektywnie monitorować postępy w jej leczeniu.



Wspólnie z warszawskim Centrum Onkologii – Instytutem Roche Polska współtworzy **Centrum Naukowo-Przemysłowe**, które zagospodarowało w Polsce lukę w procesie rozwijania nowoczesnych leków. Powołanie Centrum Naukowo-Przemysłowego umożliwiło otwarcie **Oddziału Badań Wczesnych Faz**, który jest pierwszym w kraju, kompleksowym ośrodkiem badań klinicznych w obszarze onkologii. Oddział powstał w partnerstwie publiczno-prywatnym Roche Polska z Centrum Onkologii – Instytutem im. Marii Skłodowskiej-Curie.

76



liczba przedstawicieli działu sprzedaży Roche Polska (Key Customer Managerów i Key Account Managerów)

8



liczba przedstawicieli działu medycznego Roche Polska (w tym Medical Science Liaisons)

38



liczba przedstawicieli i konsultantów medycznych Roche Diagnostics Polska



Roche Polska Sp. z o.o.

ul. Domaniewska 39 B, 02-672 Warszawa

Roche Global IT Solution Centre

ul. Domaniewska 28, 02-672 Warszawa

Poznański oddział

Roche Global IT Solution Centre

ul. Baraniaka 88 D, 61-131 Poznań

Regionalne Centrum Badań Klinicznych dla Europy Środkowej

ul. Domaniewska 39 B, 02-672 Warszawa

Hurtownia Roche Polska Sp. z o.o.

ul. Ordona 3, 01-237 Warszawa

Roche Diagnostics Polska Sp. z o.o.

Wybrzeże Gdyńskie 6 B, 01-531 Warszawa

Roche Diabetes Care Polska Sp. z o.o.

Wybrzeże Gdyńskie 6 B, 01-531 Warszawa

Roche Polska w 2017 roku

766,6
mln zł

wartość eksportu usług,
w tym głównie sprzedaży
usług informatycznych

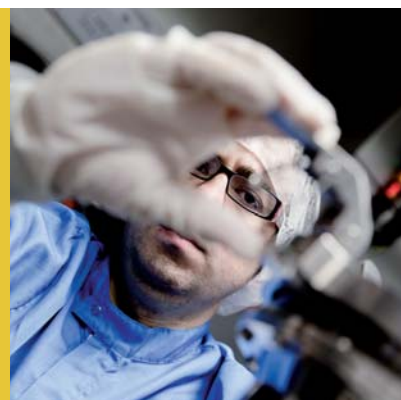

932
mln zł

wartość przychodów netto
ze sprzedaży leków

97,3
mln zł

inwestycje w badania kliniczne

730
mln zł

łącznie nakłady na działalność
badawczo-rozwojową

Roche Diagnostics Polska w 2017 roku



750

pracowników, w tym
450 pracowników
zatrudnionych
w Roche Global IT Solution
Centre zlokalizowanym
w Polsce

446,8
mln zł

wartości przychodów netto
ze sprzedaży

11 704

liczba analizatorów do badań
diagnostycznych i naukowych
Roche używanych w Polsce
i na świecie

247

pracowników

Nasza odpowiedzialność

[GRI 102-15]

Nasza strategia odpowiedzialnego biznesu opiera się na czterech filarach:

1. Inicjujemy partnerstwa z ośrodkami naukowymi.
2. Wspieramy rozwój polskiej nauki.
3. Współpracujemy z towarzystwami medycznymi na rzecz profilaktyki.

1. Napędzamy badania i rozwój w Polsce.
2. Tworzymy innowacje, które mają znaczenie.



1. Motywujemy, wspieramy, doceniamy.
2. Wyznaczamy najwyższe standardy.

1. Dziś tworzymy terapie jutra.
2. Dbamy o dostęp do innowacyjnych terapii dla polskich pacjentów.
3. Rozwijamy badania kliniczne.



Jakie działania realizujemy?

1. Inicjujemy partnerstwa z ośrodkami naukowymi.

Działając na styku medycyny, farmacji i biotechnologii, mamy przyjemność uczestniczyć w unikatowych, interdyscyplinarnych projektach naukowych i badawczych, a także inicjować partnerstwa publiczno-prywatne. W Roche wierzymy, że „NAUKA RATUJE ŻYCIE”. Dlatego w 2017 r. rozpoczęliśmy realizację szeregu inicjatyw, których wspólnym mianownikiem jest innowacja. Ich celem jest stymulowanie rozwoju polskiej gospodarki, rozwój nauki i transfer know-how.

W ramach projektu „NAUKA RATUJE ŻYCIE”:

- w partnerstwie publiczno-prywatnym z polskimi szpitalami oraz Centrum Nauki Kopernik działamy na rzecz poprawy warunków leczenia dzieci, wspólnie otworzyliśmy **edukacyjne sale do podań leków** dla najmłodszych pacjentów,
- współpracujemy z uczelniami wyższymi, a owocem naszej kooperacji są takie inicjatywy jak **BioMed Leaders Academy**, gdzie zajmujemy się rozwojem potencjału młodych naukowców Uniwersytetu Warszawskiego,
- inwestujemy w badania i rozwój oraz rozwijamy unikatowe ośrodki, takie jak **Oddział Badań Wczesnych Faz**, dzięki czemu stwarzamy polskim naukowcom możliwość uczestniczenia we wszystkich etapach tworzenia nowego leku.



2. Wspieramy rozwój polskiej nauki.

Tworząc innowacyjne rozwiązania dla zdrowia, współpracujemy z polskimi naukowcami, klinicystami i autorytetami w dziedzinie zdrowia z całej Polski. Dbamy o ich rozwój i umożliwiamy im dostęp do wiedzy i wymiany doświadczeń podczas wydarzeń naukowych w kraju i zagranicą. Wspieramy innowacje studenckie. Przyznajemy granty wspierające towarzystwa naukowe w realizacji licznych projektów edukacyjnych i badawczych.

3. Współpracujemy z organizacjami społecznymi na rzecz profilaktyki.

Angażujemy się w edukację pacjentów i społeczeństwa. Wspieramy przepływ informacji na temat diagnozowania, leczenia oraz badań klinicznych.



Efekty naszych działań w 2017 roku

- Rozpoczęliśmy program BioMed Leaders Academy – nową ścieżką rozwoju innowacji studenckich na Uniwersytecie Warszawskim.
- 10,4 mln zł przeznaczyliśmy na udział polskich lekarzy w naukowych kongresach krajowych i zagranicznych w 2017 roku.
- 742 tys. zł przeznaczyliśmy w 2017 roku na współpracę z organizacjami społecznymi w ramach programów edukacyjnych (m.in. Federacja Stowarzyszeń Amazonki, Polska Koalicja Pacjentów Onkologicznych, Fundacja Onkologiczna Alivia, Fundacja Urszuli Jaworskiej, Polskie Amazonki Ruch Społeczny, Ogólnopolska Organizacja Kwiat Kobiecości, Fundacja SM Walcz o Siebie, Polskie Towarzystwo Stwardnienia Rozsianego, Fundacja Neuropozytywni, Fundacja OnkoCafe – Razem Lepiej, Stowarzyszenie „3majmy się razem”, Stowarzyszenie Przyjaciół Chorych na Chłoniaki Przebiśnieg, Krajowe Forum na Rzecz Terapii Chorób Rzadkich Orphan).





Innowacje to nasze DNA

Jakie działania realizujemy?

1. Napędzamy badania i rozwój w Polsce.

Utrzymujemy w Polsce stałe tempo wzrostu nakładów na badania i rozwój w skali roku. Całość wydatków naszej grupy w Polsce w 2017 roku przekroczyła wartość środków pozyskanych z refundacji leków.

2. Tworzymy innowacje, które mają znaczenie.

Specjaliści Roche Global IT Solution Centre tworzą oprogramowanie, które obejmuje m.in.: aplikacje wspierające badania kliniczne nad nowymi lekami, programy pozwalające na produkcję leków w bezpiecznych warunkach czy platformy do budowy portali internetowych dotyczących chorób oraz leków.



Efekty naszych działań w 2017 roku

- Blisko 730 mln zł to nakłady na działalność badawczo-rozwojową Roche w Polsce w 2017 roku. W latach 2014-2017 na ten cel przeznaczaliśmy ponad 2 mld zł.
- Roche Global IT Solution Centre zatrudnia 450 specjalistów IT i współpracuje z około 3 tysiącami programistów z Polski i zagranicy.

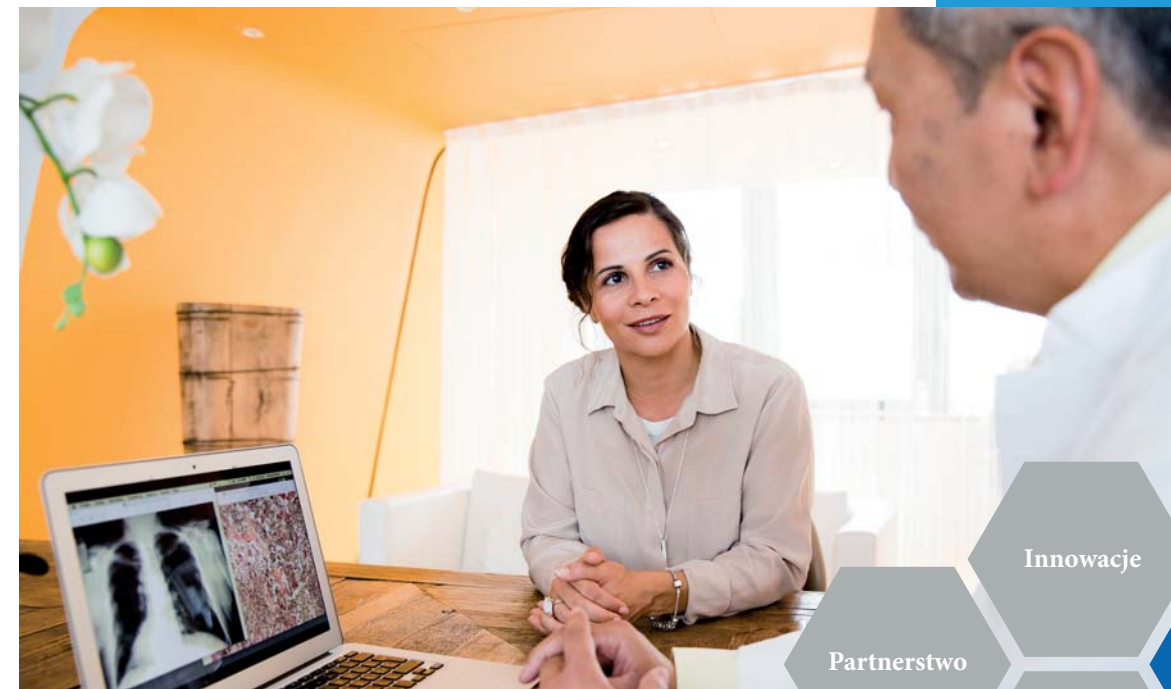

Działamy na rzecz pacjentów

Jakie działania realizujemy?

1. Dziś tworzymy terapie jutra.

W naszym portfolio znajdują się innowacyjne leki stosowane w onkologii, neurologii, hematologii, reumatologii, nefrologii, transplantologii, kardiologii, chorobach zakaźnych.

2. Dbamy o pełen dostęp do innowacyjnych terapii dla polskich pacjentów.

U podstaw naszej odpowiedzialności społecznej jest zapewnienie pacjentom dostępu do nowoczesnego leczenia. Aby likwidować bariery w dostępie do innowacyjnych terapii, jesteśmy w stałym dialogu z instytucjami publicznymi. Innowacyjne rozwiązania diagnostyczne Roche wspierają pracę polskich szpitali, centrów krwiodawstwa i placówek naukowo-diagnostycznych.

3. Rozwijamy badania kliniczne.

Regionalne Centrum Badań Klinicznych Roche daje polskim pacjentom możliwość korzystania z najnowszych terapii, często nieosiągalnych w leczeniu systemowym. Umożliwiamy pacjentom dostęp do badań klinicznych w pierwszym w Polsce Oddziale Badań Wczesnych Faz w onkologii.

Efekty naszych działań w 2017 roku

- 30 innowacyjnych leków w naszym portfolio uznanych za podstawowe na liście Światowej Organizacji Zdrowia.
- Zarejestrowane zostały 4 nowe leki Roche: okrelizumab, stosowany w chorobach neurologicznych oraz emicizumab stosowany w chorobach hematologicznych. Obie cząsteczki uzyskały status terapii przełomowej przyznawany przez amerykańską Agencję Żywności i Leków (FDA). Kolejne nowe leki Roche to atezolizumab oraz alektynib – stosowane w leczeniu nowotworów płuc.
- 700 tysięcy – tyłu polskim pacjentom dostarczamy leki.
- Przeprowadziliśmy w Polsce 62 badania kliniczne w 277 placówkach medycznych z udziałem 1076 pacjentów.

Pasja to nasz standard

Jakie działania realizujemy?

1. Motywujemy, wspieramy, doceniamy.

Roche Polska wyróżnia wysoka kultura organizacji. Ważne jest dla nas tworzenie przyjaznego miejsca pracy, w którym pracownicy czują się szanowani i doceniani. Wiemy, że ich wiedza i zaangażowanie to nasz ogromny zasób, który w środowisku partnerskiej współpracy pozwala tworzyć najbardziej kreatywne i innowacyjne rozwiązania, wspierając jednocześnie rozwój pracownika. Tak Motywujemy, tak się rozwijamy.

2. Wyznaczamy najwyższe standardy.

Na co dzień kierujemy się zasadami Kodeksu Etyki Grupy Roche. Jesteśmy inicjatorami i przestrzegamy Kodeksu Dobrych Praktyk Przemysłu Farmaceutycznego INFARMA, Kodeksu Przejrzystości oraz Kodeksu Farmaceutycznej Etyki Marketingowej. Wiemy, że odpowiedzialne prowadzenie biznesu wiąże się także z etycznym łańcuchem dostaw. Dlatego partnerzy biznesowi, którzy przystępują do przetargów, zobowiązują się do przestrzegania Kodeksu Etyki dla Dostawców.

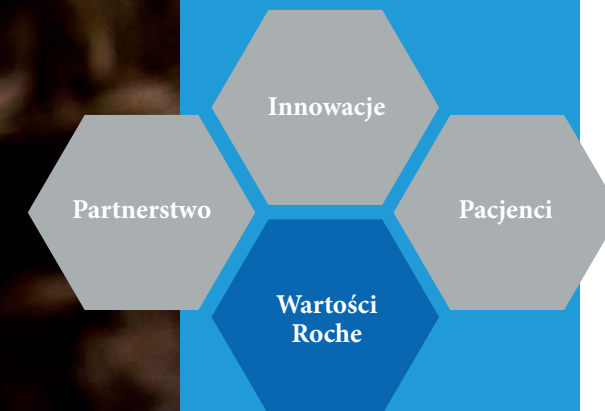

Efekty naszych działań w 2017 roku

- Zatrudniamy 750 pracowników.
- Każdy dostawca zobowiązany jest do podpisania Kodeksu Etyki dla Dostawców Roche.
- Wygenerowaliśmy 6420 zamówień od 1049 dostawców produktów i usług, z czego 96% dostawców to firmy, które działają w Polsce.



AGNIESZKA KOSOWSKA
DYREKTOR DS. PRAWNYCH
I KOMUNIKACJI
W ROCHE POLSKA

Strategia społecznej odpowiedzialności biznesu Roche w Polsce wynika z filozofii naszego działania. Jesteśmy przekonani, że nauka, innowacje oraz nieustanny rozwój mają realny wpływ na poprawę sytuacji pacjentów w Polsce, a także na rozwój polskiej gospodarki. W swoich działaniach kierujemy się najwyższymi standardami współpracy i etyki, dlatego wiele z naszych inicjatyw społecznych zdecydowaliśmy się realizować w modelu partnerstwa publiczno-prywatnego. Współpraca nauki i biznesu wymaga zaufania oraz wykraczania poza powszechne schematy działania. Wymiana know-how, dostęp do unikalnej wiedzy i trwała wartość są nieocenione, co udowadniają kolejne projekty realizowane przez Roche w Polsce.



Poprzez naszą działalność w Polsce realizujemy globalne **Cele Zrównoważonego Rozwoju ONZ**. Są one wynikiem bezprecedensowego porozumienia 193 państw członkowskich Organizacji Narodów Zjednoczonych, które wyznały priorytety w obszarze zrównoważonego rozwoju. Porozumienie określa 17 celów oraz 169 związanych z nimi zadań, które mają zostać osiągnięte przez ludzkość do 2030 roku. Sektor prywatny odgrywa w ich realizacji kluczową rolę. W naszej codziennej pracy koncentrujemy się na realizacji sześciu zadań:



CEL 3. Zapewnić wszystkim ludziom w każdym wieku zdrowe życie oraz promować dobrobyt

- Dostarczamy nowoczesne rozwiązania diagnostyczne, rozwijamy i udostępnimy innowacyjne terapie poprawiające zdrowie i jakość życia polskich pacjentów.
- Realizujemy akcje edukacyjne na rzecz profilaktyki i promowania postaw prozdrowotnych.
- Dążymy do zapewnienia polskim pacjentom równego dostępu do naszych leków.



CEL 9. Budować stabilną infrastrukturę, promować zrównoważone uprzemysłowienie oraz wspierać innowacyjność

- Inwestujemy w badania i rozwój, wspieramy polską naukę i wchodzimy w partnerstwa publiczno-prywatne.
- Budujemy gospodarkę opartą na wiedzy.
- Rozwijamy w Polsce hub innowacji tworzący nowoczesne rozwiązania IT dla medycyny.



CEL 10. Zmniejszyć nierówności w krajach i między krajami

- Dążymy do likwidowania barier w dostępie do leczenia, współpracując z instytucjami publicznymi, organizacjami ochrony zdrowia, towarzystwami naukowymi i organizacjami pacjentów.
- Wspieramy dostęp do najnowszej wiedzy naukowej.



CEL 8. Promować stabilny, zrównoważony i inkluzywny wzrost gospodarczy, pełne i produktywne zatrudnienie oraz godną pracę dla wszystkich ludzi

- Inwestujemy w rozwój pracowników.
- Tworzymy wysokospecjalistyczne miejsca pracy dla polskich ekspertów, wspierając konkurencyjność polskiej gospodarki w oparciu o budowanie kapitału ludzkiego.
- Mamy wymierny wkład w polską gospodarkę poprzez podatki, wynagrodzenia oraz kontrakty z krajowymi dostawcami.



CEL 5. Osiągnąć równość płci oraz wzmocnić pozycję kobiet i dziewcząt

- Tworzymy kulturę organizacji, która czerpie z różnorodności.
- Przestrzegamy praw człowieka i równo traktujemy pracowników.



CEL 12. Zapewnić wzorce zrównoważonej konsumpcji i produkcji

- Promujemy odpowiedzialność społeczną i zasady zrównoważonego rozwoju wśród naszych pracowników i partnerów biznesowych.

POLSKA HISTORIA ROCHE

Działamy w Polsce od ponad 100 lat. Nasz kraj trwale wpisał się w historię Roche m.in. za sprawą wybitnych polskich naukowców, którzy pracowali i pracują w oddziałach Roche w kraju i na całym świecie.

1900

Pierwsze produkty Roche w Polsce

1923

Powstaje fabryka Roche w Warszawie

1989

Roche otwiera przedstawicielstwo w Warszawie

1999

Powstaje Regionalne Centrum Badań Klinicznych

2001

Powstaje odrębna spółka Roche Diagnostics Polska

2004

Powstaje Roche Global IT Solution Centre

2011

Następuje wydzielenie spółki Roche Diabetes Care Polska

2016

Roche we współpracy z Centrum Onkologii – Instytutem im. Marii Skłodowskiej-Curie powołuje Centrum Naukowo-Przemysłowe

2017

Powstaje Oddział Badań Wczesnych Faz, działający w ramach Centrum Naukowo-Przemysłowego

Roche we współpracy z Uniwersytetem Warszawskim uruchamia program BioMed Leaders Academy

Inauguracja projektu „NAUKA RATUJE ŻYCIE” we współpracy z Centrum Nauki Kopernik – inicjatywa partnerstwa prywatno-publicznego na rzecz poprawy warunków leczenia pacjentów w Polsce oraz innowacji w opiece zdrowotnej i edukacji



Dziś tworzyMY terapię jutra

Grupa Roche – innowacje na rzecz zdrowia

Jesteśmy częścią międzynarodowej Grupy Roche.

Od 120 lat Grupa Roche jest liderem farmaceutyki i diagnostyki z wieloma pionierskimi rozwiązaniami dla zdrowia, które powstały przy wykorzystaniu zaawansowanych osiągnięć nauki. Dzięki połączeniu tych dwóch dziedzin jesteśmy liderem **medycyny personalizowanej** – nowoczesnej strategii leczenia, która polega na możliwie najlepszym dopasowaniu terapii do konkretnego pacjenta.

Grupa Roche produkuje leki stosowane w takich dziedzinach terapeutycznych jak onkologia, immunologia, choroby zakaźne, okulistyka oraz choroby centralnego układu nerwowego. Roche jest również światowym liderem w dziedzinie diagnostyki in vitro, diagnostyki molekularnej oraz pionierem w zakresie kompleksowej opieki diabetologicznej.

Grupa Roche. 120 lat troski o zdrowie pacjentów

#1

w biotechnologii

#1

w onkologii

#1

w diagnostyce in vitro

GRUPA ROCHE
W 2017 ROKU

53,299
mln CHF
– przychody ze sprzedaży Grupy
(+5% r/r)

93 734
pracowników na świecie
w ponad
100
krajach

137 mln
pacjentów leczonych lekami
Roche na świecie

295 746
pacjentów leczonych w ramach
badań klinicznych

30
centrów naukowo-badawczych

10,4
mld CHF
– nakłady na inwestycje
w badania i rozwój

30
leków opracowanych
przez Roche, w tym antybiotyki,
leki przeciwmalaryczne i chemo-
terapeutyki na liście leków pod-
stawowych Światowej Organizacji
Zdrowia (WHO)



Dziś tworzyMY terapię jutra



GRUPA ROCHE – KLUCZOWE OSIĄGNIĘCIA 2017 ROKU:



Nowa terapia dla pacjentów ze stwardnieniem rozsianym

Grupa Roche wprowadziła na rynek lek okrelizumab wykorzystywany w leczeniu rzutowych postaci stwardnienia rozsianego (RMS) i pierwotnie postępującej postaci stwardnienia rozsianego (PPMS). Roche Polska stara się o refundację leku dla polskich pacjentów.



Szybka diagnoza chorób zakaźnych

Grupa Roche rozszerzyła portfolio systemu cobas Liat o szybką diagnozę, aby pomóc kontrolować rozprzestrzenianie się chorób zakaźnych.



Leczenie rzadkich zaburzeń krwi

Lek emicizumab został zatwierdzony przez Europejską Agencję Leków (European Medicines Agency, EMA) i dopuszczony do leczenia osób z hemofilią A, u których doszło również do rozwoju inhibitorów VIII czynnika krzepnięcia. Obecnie Roche Polska stara się o refundację leku dla polskich pacjentów.



Postęp w immunoterapii nowotworów

Wyniki wielu badań klinicznych wykazały znaczące korzyści medyczne ze stosowania leku atezolizumab, który wspomaga układ odpornościowy w zwalczaniu choroby nowotworowej.



Odpowiedzialny i zrównoważony rozwój

Już dziewiąty rok z rzędu Grupa Roche została uznana za Lidera Zrównoważonego Rozwoju w sektorze firm farmaceutycznych według indeksu Dow Jones Sustainability.



Genentech – przyszłość nauki

[GRI 102-15]

Nie byłoby Grupy Roche bez jej laboratoriów, w tym bez laboratoriów Genentech. Działający w Stanach Zjednoczonych Genentech jest firmą biotechnologiczną, która odkrywa, opracowuje, wytwarza i wprowadza na rynek leki dla pacjentów z poważnymi lub zagrażającymi życiu chorobami. Tu opracowano insulinę i ludzkie hormony wzrostu – leki, które zmieniły sposób myślenia o farmacji i rozwinęły biotechnologię.

W laboratoriach Genentech opracowano przeciwciała, które blokują komórki nowotworowe zawierające receptor HER2. To przeciwciała, które od ponad 20 lat ratują życie kobiet chorych na raka piersi. Twórcą tej terapii jest dr Mark Śliwkowski, amerykański uczonego polskiego pochodzenia.

www.genentech.com

W skład Grupy Roche wchodzi ponadto:

Foundation Medicine Inc. jest wiodącą na świecie firmą specjalizującą się w badaniach molekularnych. Foundation Medicine wraz z Roche rozwija nowy wymiar medycyny personalizowanej. Dzięki profilowaniu genomowemu Foundation Medicine można zaoferować chorym więcej możliwości leczenia, ponieważ metoda umożliwia dopasowanie mutacji genowych do odpowiednich celowanych terapii, immunoterapii i badań klinicznych.

Flatiron Health – spółka zajmująca się technologią i usługami medycznymi z siedzibą w Nowym Jorku. Flatiron Health jest liderem w dziedzinie elektronicznej dokumentacji medycznej w zakresie onkologii. Celem firmy jest przyspieszenie badań nad rakiem i poprawa opieki nad pacjentem.

**GENENTECH
W LICZBACH**

13 300
pracowników

39
leków opracowanych
w laboratoriach
Genentech

11 300
aktualnych,
nowygasłych patentów

około
7 000
wniosków patentowych
jest w trakcie
rozpatrywania





02

*BudujeMY partnerstwa
dla zdrowia*

Ułatwiamy dostęp do innowacyjnych terapii

Leki i rozwiązana diagnostyczne

LEKI ROCHE

Obszar	Nazwa substancji czynnej
Onkologia, nowotwory piersi	trastuzumab
	pertuzumab
	trastuzumab emtanzyna
Onkologia, nowotwory skóry	wemurafenib
	kobimetynib
	wismodegib
Onkologia, nowotwory płuca	atezolizumab
	alektynib
	erlotynib
Onkologia	bewacyzumab
	mykofenolan mofetylu
Transplantologia i nefrologia	glikol metoksypolietylenowy epoetyny beta
	obinutuzumab
Hematologia i hemofilia	rytuksymab
	emicizumab
	pirfenidon
Choroby rzadkie	dornaza alfa
	pegylowany interferon alfa 2a
Choroby zakaźne	oseltamiwir
	okrelizumab
Neurologia	lewodopa i benzerazyd
	tocilizumab



Rozwiązania diagnostyczne Roche Diagnostics

Jako lider w diagnostyce in vitro opracowaliśmy szereg szybkich, niezawodnych analizatorów i testów do wykrywania chorób oraz do diagnostyki w laboratorium, przy łóżku chorego na oddziałach, jak i do samokontroli przez pacjenta.

WYBRANE ROZWIĄZANIA DIAGNOSTYCZNE WPROWADZONE W 2017 ROKU

Cobas e801	Wysokowydajny analizator immunochemiczny wykonujący 300 oznaczeń na godzinę, pracujący samodzielnie lub jako część systemu zintegrowanego cobas 8000, przeznaczony do dużych laboratoriów publicznych i komercyjnych.
CCM	Dwukierunkowa linia integrująca systemy preanalizacyjne, analityczne i postanalizacyjne usprawniająca automatyczne przesyłanie próbek pomiędzy różnymi analizatorami i znacząco przyspieszająca czas uzyskania ostatecznego kompletu wyników pacjenta.
System Accu-Chek Inform II	Profesjonalne oznaczanie glukozy na oddziałach szpitalnych umożliwiające standaryzację oznaczeń glukozy w obrębie ośrodka oraz bezprzewodowe przesyłanie wyników do centralnego komputera.
CoaguChek INRange	Aparat do samokontroli czasu protrombinowego (PT) ułatwiający monitorowanie i bezpieczne stosowanie doustnych antykoagulantów przez pacjenta.
Cobas c513	Pierwsza instalacja w dla oznaczania HbA1c. Analizator cobas c513 jest systemem dedykowanym do oznaczania hemoglobiny glikowanej, przeznaczonym do laboratoriów i ośrodków specjalizujących się w diagnostyce i monitorowaniu cukrzycy.

W 2017 roku wprowadziliśmy do rutynowych oznaczeń nowych biomarkerów o innowacyjnej wartości medycznej, usprawniających proces diagnostyczno-terapeutyczny u pacjentów:

b-Amyloid	Wykrywa choroby Alzheimera.
AMH Plus	Ocena rezerwy jajnikowej oraz przewidywanie odpowiedzi w kontrolowanej stymulacji jajnika.
GDF-15	Ocena zagrożenia pacjentów z ostrym zespołem wieńcowym lub przewlekłą niewydolnością serca, a także ocena ryzyka wystąpienia poważnych krwawień u pacjentów z migotaniem przedsionków.
IGF-1	Diagnostyka zaburzeń wzrostu.
Active B12	Holotranskobalamina, diagnostyka niedoborów witaminy B12.

Jak powstają leki w Roche?

W Roche codziennie mierzymy się ze złożonością nauk medycznych. Jest to konieczny wkład w ciągłą wymianę wiedzy i kompetencji przy zaangażowaniu uczelni, lekarzy i pacjentów. Wyzwaniem dla działań badawczo-rozwojowych jest ogrom danych i informacji w naukach medycznych. Zarządzenie nimi pozwala nam dziś oferować pacjentom najlepsze rozwiązania i pracować nad tymi, które potrzebne będą jutro.

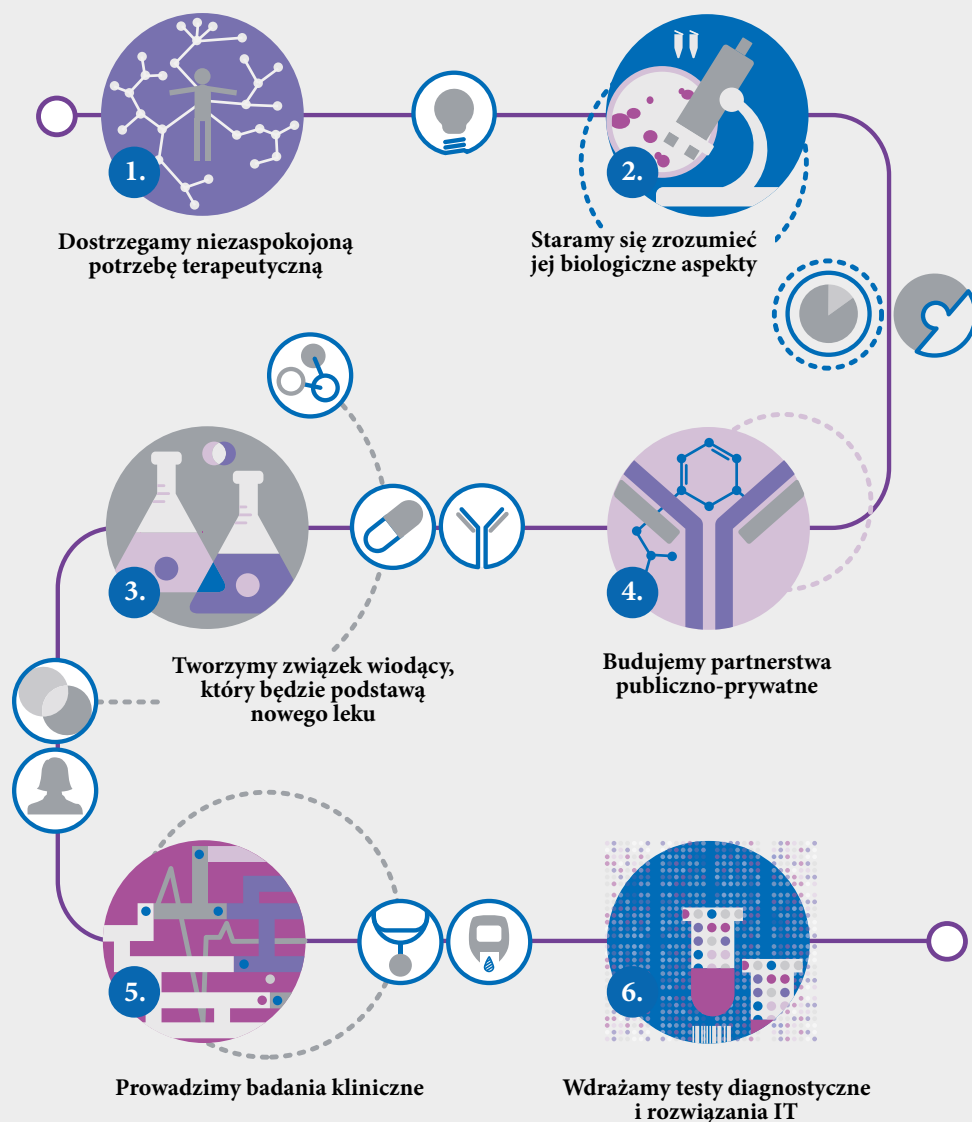

Nasze starania o dostęp do innowacyjnych terapii



KRZYSZTOF ADAMCEWICZ
DYREKTOR
DS. KORPORACYJNYCH
W ROCHE POLSKA

Usuujemy bariery w dostępie do leków i terapii poprzez partycypację w kosztach opieki medycznej, programy wsparcia pacjentów i modernizację procesów diagnostyczno-leczniczych.

1. Partycypujemy w kosztach opieki medycznej.

Proponujemy rozwiązania, dzięki którym koszty leczenia dzielone są między Narodowy Fundusz Zdrowia a Roche w Polsce. Dzięki temu decyzje refundacyjne są racjonalne i bezpieczne dla budżetu państwa, a finansowane innowacyjne leki i terapie pozwalają na poprawę jakości życia i zdrowia polskich pacjentów. W 2017 roku złożyliśmy 35 wniosków o wydanie nowej lub kolejnej decyzji refundacyjnej dla naszych leków. 95% sprzedawanych przez Roche leków jest objętych refundacją.

2. Oferujemy programy wsparcia pacjentów.

Gdy uzyskanie refundacji leku Roche czy diagnostyki niezbędnej do jego zastosowania jest niemożliwe lub ograniczone, oferujemy pacjentom programy wsparcia. Jest to doraźna pomoc, która wynika z wrażliwości naszych pracowników.

3. Modernizujemy procesy diagnostyczno-lecznicze.

Pomagamy polskim szpitalom lepiej dbać o zdrowie pacjentów. Zapewniamy im dostęp do innowacyjnych terapii, wdrażając rozwiązania, które trwale poprawiają standardy leczenia.

Wydatki na zdrowie *per capita* w Polsce należą do najniższych w Europie: kształtują się na poziomie 1 798 USD przy średniej dla krajów OECD na poziomie 4 003 USD*. Dlatego naszym stałym celem jest zagwarantowanie polskim pacjentom dostępu do zarejestrowanych i sprawdzonych klinicznie innowacyjnych terapii oraz rozwiązań diagnostycznych – bez względu na ich status materialny oraz możliwości budżetu państwa.

* Raport OECD „Health at a Glance 2017”

Pozytywne decyzje refundacyjne w 2017 roku

W 2017 roku zwiększyliśmy liczbę leków refundowanych, tym samym chorzy zyskali nowe możliwości leczenia:

- zaawansowanego raka podstawonokomórkowego skóry (wismodegib),
- czerniaka skóry terapią skojarzoną (kobimetynib i wemurafenib),
- reumatoidalnego zapalenia stawów i młodzieńczego idiopatycznego zapalenia stawów (podskórna forma leku tocilizumab).



Rozwijamy badania kliniczne

Od lat realizujemy wielomilionowe inwestycje w badania kliniczne. Ich celem jest potwierdzenie bezpieczeństwa i skuteczności nowych leków lub metod leczenia. W ten sposób rozwijamy nowe terapie lekowe stosowane m.in. w onkologii, immunologii, hematologii czy neurologii.

Pracujemy nad upowszechnianiem najlepszych praktyk w badaniach klinicznych. Angażujemy się w inicjatywy Związku Pracodawców Innowacyjnych Firm Farmaceutycznych INFARMA oraz Stowarzyszenia na Rzecz Dobrej Praktyki Badań Klinicznych w Polsce.

Od 1999 roku zrealizowaliśmy ponad 400 badań klinicznych

z udziałem ponad

21 tysięcy pacjentów.

W 2017 roku zainwestowaliśmy w Polsce 97,3 mln zł w badania kliniczne.

Przeprowadziliśmy 62 badania kliniczne

w 277 placówkach medycznych

z udziałem 1076 pacjentów.

OD BADAŃ KLINICZNYCH DO INNOWACJI – WKŁAD W POLSKĄ GOSPODARKE

Korzyści dla pacjentów

Tysiące pacjentów, którzy biorą w nich udział, zyskuje dostęp do innowacyjnych terapii niefinansowanych ze środków publicznych. Dla lekarzy jest to często jedyna możliwość zaoferowania pacjentom nowych opcji terapeutycznych.

Rozwój unikalnego know-how

Wiedza pozyskana w trakcie badań stanowi znaczący wkład w rozwój medycyny w zakresie skuteczności i bezpieczeństwa farmakoterapii.

Budowanie wysoko wykwalifikowanego kapitału ludzkiego

Udział w badaniach klinicznych pozwala lekarzom osiągać poziom wiedzy i status eksperta na forum światowym m.in. poprzez wnoszenie wkładu specjalistycznej wiedzy do publikacji naukowych w renomowanych czasopismach. Badania kliniczne umożliwiają transfer know-how i kształcenie specjalistów, którzy z powodzeniem konkurują na rynku międzynarodowym i wnoszą ogromny wkład intelektualny w budowanie gospodarki opartej na wiedzy.

Rozwój gospodarki opartej na wiedzy

Wiedza pozyskana dzięki badaniom klinicznym umożliwia rozwój innowacyjnych sektorów gospodarki, umacniając pozycję i konkurencyjność Polski na arenie międzynarodowej.

10
mln zł

szacowana wartość badań klinicznych wykonywanych rocznie przez Centrum Naukowo-Przemysłowe

Dodatkowe źródło finansowania szpitali

Szpitale otrzymują wynagrodzenie za prowadzenie badań klinicznych. To jedno z niewielu dostępnych źródeł finansowania działalności szpitali w Polsce, które nie wynika z ich kontraktu z NFZ.

Korzyści dla budżetu państwa

Od 1999 roku przeprowadziliśmy w Polsce ponad 400 badań klinicznych, w których uczestniczyło ponad 21 tysięcy polskich pacjentów. Były to głównie badania przedrejestracyjne III fazy, które generują największe wpływy do budżetu państwa.

Od wiedzy do zdrowia. Edukacja, profilaktyka, diagnostyka

[GRI 413-1]

Wspieramy inicjatywy, których celem jest poprawa sytuacji chorych oraz edukacja w obszarze profilaktyki, diagnostyki i terapii schorzeń onkologicznych, autoimmunologicznych czy wirusowych. Uczestniczymy w akcjach edukacyjnych, propagujemy postawy i zachowania prozdrowotne. Na tych polach współpracujemy z organizacjami, które reprezentują pacjentów.

Nasza współpraca opiera się o wysokie standardy etyczne, regulacje polskiego prawa i Zasady Dobrej Praktyki Roche we Współpracy z Organizacjami Pacjentów. Zasady te zobowiązują nas do:

- uczciwości,
- zachowania niezależności,
- szacunku,
- równości,
- otwartości,
- respektowania wzajemnych korzyści.

W 2017 roku przeznaczyliśmy 742 tys. zł na współpracę z organizacjami społecznymi w ramach programów edukacyjnych. Wsparliśmy działania m.in. Federacji Stowarzyszeń Amazonki, Polskiej Koalicji Pacjentów Onkologicznych, Fundacji Onkologicznej Alivia, Fundacji Urszuli Jaworskiej, organizacji Polskie Amazonki Ruch Społeczny, Ogólnopolskiej Organizacji Kwiat Kobiecości, Fundacji SM Walcz o Siebie, Polskiego Towarzystwa Stwardnienia Rozsianego, Fundacji Neuropozytywni, Fundacji OnkoCafe – Razem Lepiej, Stowarzyszenia „3majmy się razem”, Stowarzyszenia Przyjaciół Chorych na Chłoniaki Przebiśnieg, Krajowego Forum na Rzecz Terapii Chorób Rzadkich Orphan.

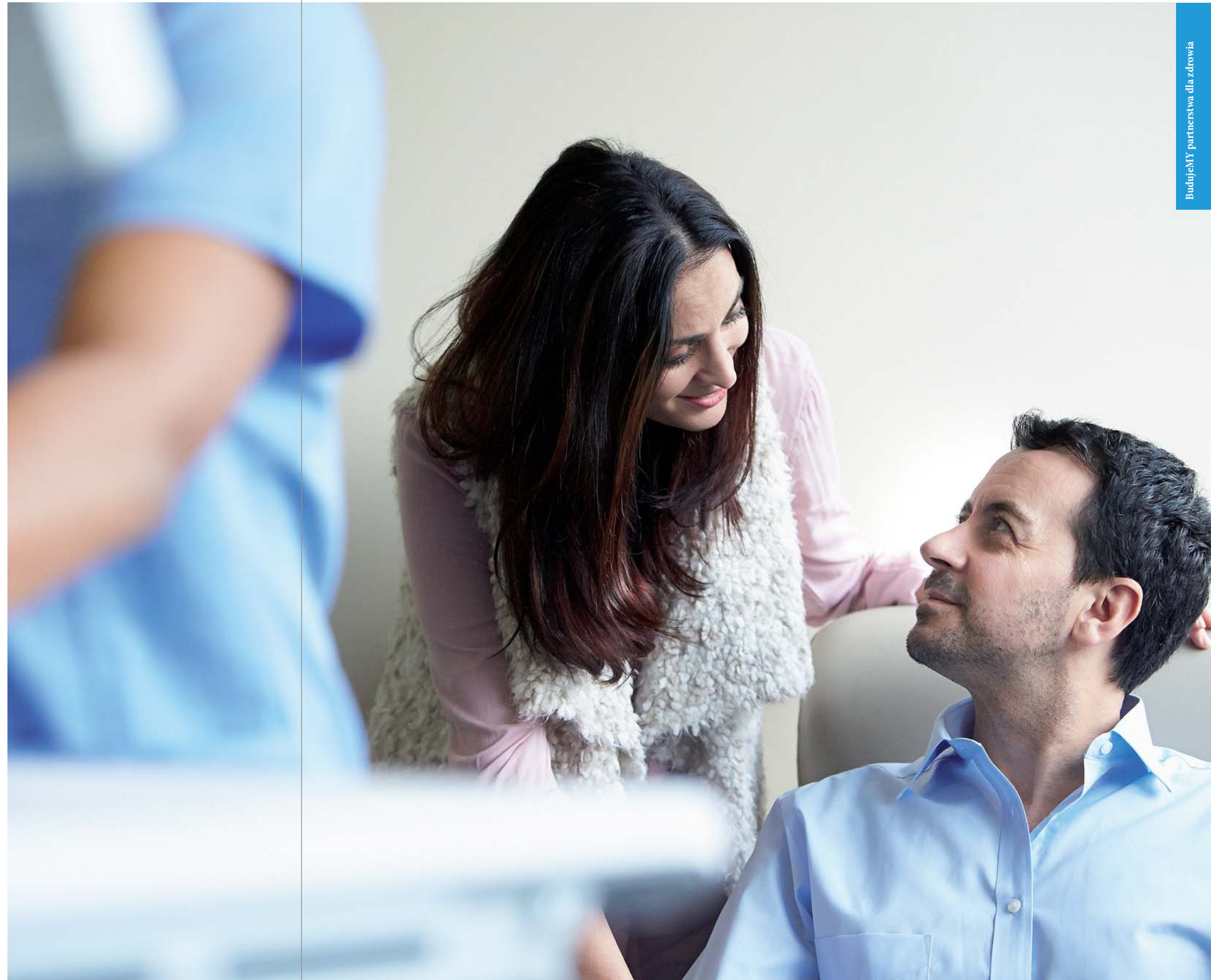

Zdrowy DIALOG

Wybrane inicjatywy
zrealizowane
we współpracy
z organizacjami
pacjentów:



Kampania „RZS Porozmawiajmy” z Ogólnopolskim Stowarzyszeniem Młodych z Zapalnymi Chorobami Tkanek Łącznej „3majmy się razem” i Fundacją „JaTyMy”

Kampania uświadomiła osoby z reumatoidalnym zapaleniem stawów (RZS) na konieczność przestrzegania zaleceń terapeutycznych. RZS to choroba przewlekła, która wymaga odpowiedniego leczenia przez całe życie, a dzięki terapii można powstrzymać jej postęp. W 2017 roku odbyła się już trzecia edycja tej ogólnopolskiej kampanii.

Opieka koordynowana dla pacjentów chorych na stwardnienie rozsiane – Fundacja Urszuli Jaworskiej

Zdajemy sobie sprawę, jak ważną inicjatywą dla pacjentów zmagających się ze stwardnieniem rozsianym jest wprowadzenie opieki koordynowanej. Dlatego Roche wsparł Fundację Urszuli Jaworskiej w organizacji szkoleń dla pacjentów, lekarzy oraz świadczeniodawców z zakresu opieki koordynowanej w stwardnieniu rozsianym oraz jej wdrożenia w Polsce. Celem projektu jest uruchomienie pilotażowego systemu skoordynowanej opieki nad pacjentem ze stwardnieniem rozsianym realizowanego w trybie ambulatoryjnym i domowym, przy udziale interdyscyplinarnego zespołu specjalistów.

Szkolenia dla Liderów Klubów Amazonki – Federacja Stowarzyszeń „Amazonki”

Już od wielu lat Roche współpracuje z klubami Amazonek w całej Polsce. Wiemy, jak ważne dla pacjentek chorych na raka piersi jest wsparcie kobiet, które doświadczyły choroby. W ramach współpracy z Roche Polska Federacja Stowarzyszeń „Amazonki” zorganizowała szkolenia dla Liderów Klubów z całej Polski. Motywem przewodnim warsztatów, które odbyły się w 2017 r. była jakość życia chorych z zaawansowanym rakiem piersi. Podczas spotkania poruszono zagadnienia z zakresu leczenia zaawansowanego raka piersi, zarządzania organizacją pacjenta, rozwoju wolontariatu, a także tworzenia wizerunku organizacji w mediach.

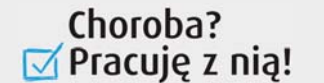

Szkoła motywacji – Fundacja SM–Walcz o siebie

Dzięki realizowanemu we współpracy z Fundacją SM-Walcz o siebie projektowi chory zmagający się ze stwardnieniem rozsianym może dowiedzieć się jak radzić sobie w chorobie, by nie traktować jej jak priorytet. Szkoła Motywacji powstała po to, by pomagać skuteczniej zarządzać codziennymi sprawami – kontaktem z lekarzem czy rodziną. Do współpracy przy projekcie zaproszono trenerów, specjalistów i lekarzy. Stworzono specjalny program, który pokazuje jak lepiej się komunikować, jak wywierać wpływ i samemu bronić się przed niesatysfakcjonującymi relacjami.

Narodowy Plan dla chorób rzadkich – Krajowe Forum na Rzecz Terapii Chorób Rzadkich Orphan

Rzadkie występowanie, trudności w rozpoznawaniu oraz brak świadomości społecznej wymaga konieczności wdrożenia działań umożliwiających poprawę sytuacji pacjentów cierpiących na choroby sierocę. Roche Polska wspiera Krajowe Forum na Rzecz Terapii Chorób Rzadkich Orphan w pracach nad stworzeniem Narodowego Planu dla chorób rzadkich, którego celem jest wprowadzenie niezbędnych rozwiązań związanych z regulacją systemu opieki zdrowotnej nad tą grupą chorych oraz ich bliskimi.

Cykl edukacyjny Fundacji OnkoCafe – Razem Lepiej dla budowania świadomości terapii podskórnych

Fundacja OnkoCafe – Razem Lepiej zrealizowała cykl edukacyjny dedykowany nowym formom podań leków – terapiom podskórnym. W ramach projektu Fundacja zrealizowała materiały w formie video-poradników, które w przystępny i obrazowy sposób wyjaśniały pacjentom korzyści płynące z podawania leku w formie podskórnej. Video, dzięki zaangażowaniu psychologa, lekarza onkologa oraz pacjentki, prezentowały różne perspektywy i rzeczywiste doświadczenia, dając nieocenioną wartość i wyjaśniając wątpliwości wiążące się z nowymi formami terapii.

Choroba? Pracuję z nią!

To zainicjowana przez Pracodawców RP platforma dialogu organizacji pacjentów oraz licznych instytucji i organizacji działających na rzecz wyrównywania szans zawodowych osób chorych przewlekle (więcej na ten temat na stronie 76).

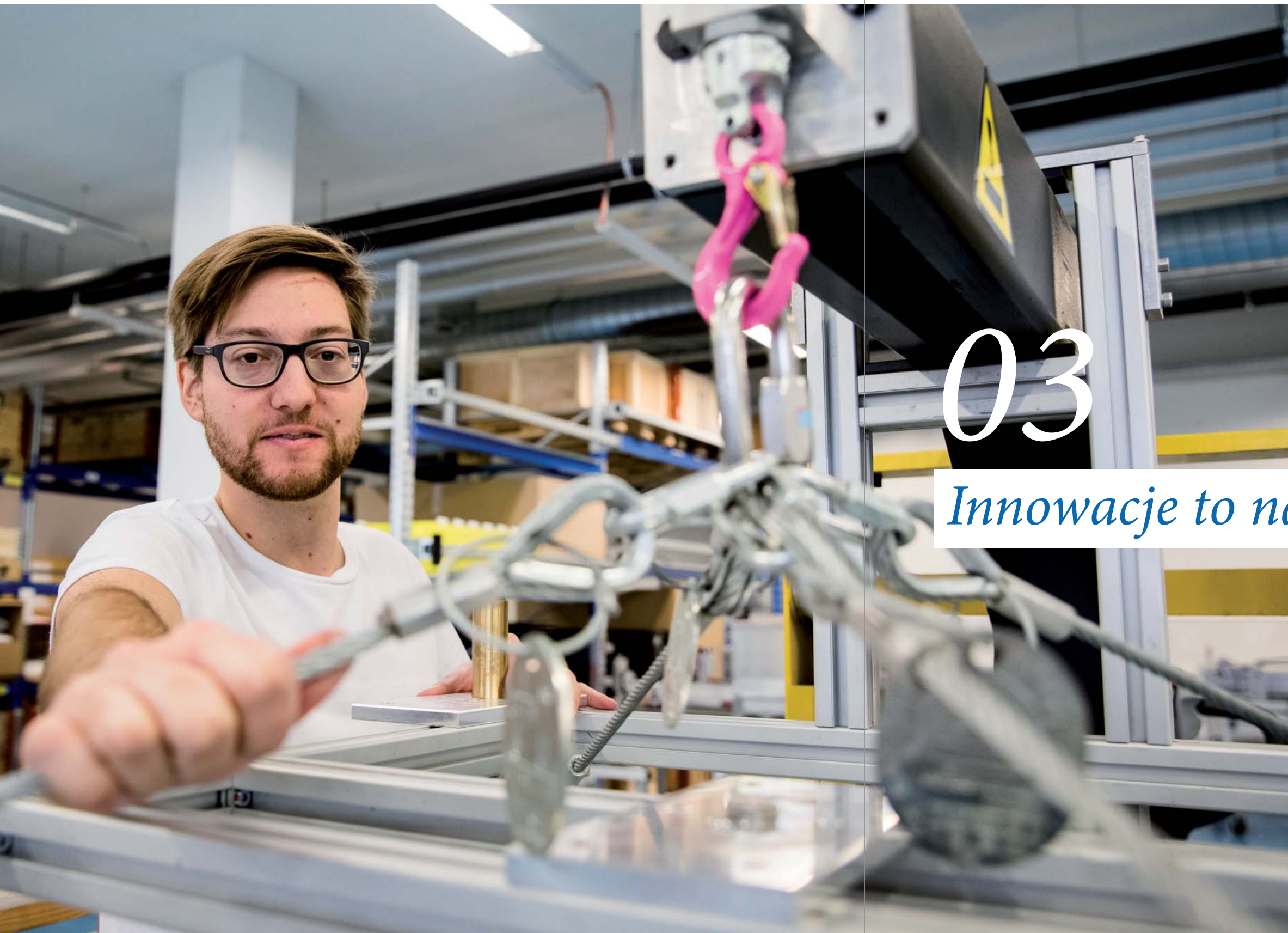

03

Innowacje to nasze DNA

Tworzymy innowacje dla zdrowia

Inwestycje w badania i rozwój stanowią znaczący obszar działalności Roche Polska. Stale zwiększamy inwestycje, utrzymując w Polsce średnio 14% tempo wzrostu nakładów. Reinwestujemy w Polsce blisko 80% środków, które pozyskujemy z refundacji leków.

Globalne inwestycje w polskie innowacje

Doskonałym przykładem współpracy polskiej nauki z biznesem jest inwestycja Grupy Roche w odkrycie badaczy z Uniwersytetu Warszawskiego. Zespół naukowców pod kierunkiem prof. Jacka Jemielitego opracował uniwersalny sposób stabilizacji i zwiększenia produktywności mRNA, czyli kopii niewielkich fragmentów DNA zwanych genami. Odkrycie to pozwala na dalszy rozwój nowoczesnych immunoterapii w leczeniu przeciwnowotworowym, tzw. szczepionek na raka.

Blisko
**730
mln zł**

łącznie na działalność badawczo-rozwojową Roche Polska w 2017 roku.

W latach 2014-2017 na ten cel przeznaczaliśmy blisko

**2,2
mld zł**

80% tej kwoty przeznaczaliśmy na rozwój technologii bioinformatycznych.

PRZEZNACZAMY MILIONY ZŁOTYCH NA BADANIA I ROZWÓJ

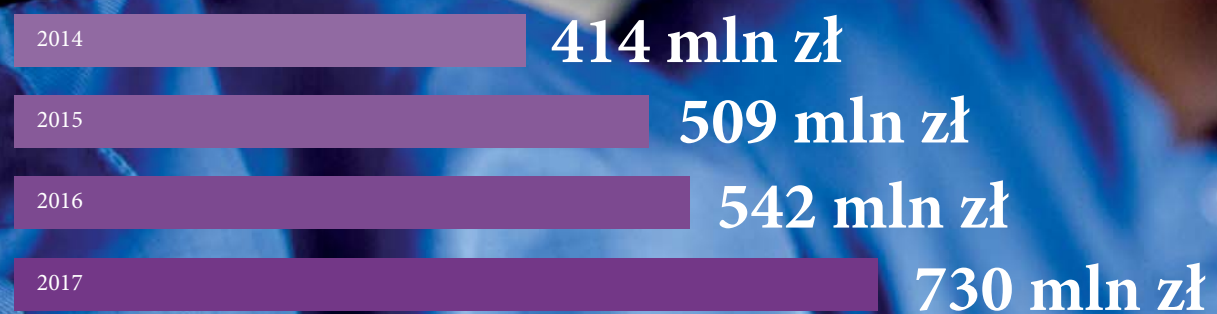

Roche Global IT Solution Centre

Innowacje w Roche mają kilka wymiarów. Jednym z nich są nowe technologie informatyczne. Badania, rozwój, produkcja i dystrybucja nowoczesnych leków, zwłaszcza biotechnologicznych, nie byłyby możliwe bez zaawansowanych systemów informatycznych, które wspierają zarządzanie danymi i ich analizę. Dlatego w 2004 roku stworzony został globalny hub innowacji, czyli Roche Global IT Solution Centre, z siedzibami w Warszawie i Poznaniu.

W Roche Global IT Solution Centre tworzymy innowacyjne oprogramowanie, m.in.:

- aplikacje, które wspierają badania kliniczne nad nowymi lekami,
- programy, które pozwalają na produkcję leków w bezpiecznych warunkach,
- systemy optymalizujące wewnętrzne procesy firmy,
- platformy do budowy portali internetowych dotyczących chorób oraz leków.

Wspieramy nie tylko wszystkie etapy procesu tworzenia leków, ale także rozwiązania pomocne pacjentom i lekarzom. Służą temu nasze aplikacje i systemy informatyczne. Analizujemy dane pacjentów przy wykorzystaniu big data, machine learning i innych nowości technologicznych. Dzięki temu jeszcze lepiej dopasowujemy leczenie do kolejnych przypadków zachorowań, bazując na wynikach innych pacjentów.

ROCHE GLOBAL
IT SOLUTION
CENTRE
W LICZBACH

415
mln zł
wartość kontraktów
ze współpracy
Roche Global IT Solution
Centre w Polsce

450
liczba pracowników
Roche Global IT Solution
Centre w Polsce

30%
pracowników
Roche Global IT Solution
Centre to kobiety

Ponad
3 000
specjalistów IT z Polski
i zagranicy współpracuje
z Roche przy różnych
projektach.

Roche Global IT Solution
Centre w Polsce
wspiera pracę ponad
94 000
pracowników filii firmy
na całym świecie.

Ośrodek utrzymuje
30%
dynamikę wzrostu
w skali roku.



Przykłady projektów współrealizowanych przez Roche Global IT Solution Centre:

Systemy zarządzania relacjami z klientami (CRM)

Tworzymy i ulepszymy system CRM dla przedstawicieli Roche, aby pomóc im w zarządzaniu kontaktem z pracownikami służby zdrowia. Jest to niestandardowe rozwiązanie oparte na platformie sprzedażowej z dodatkowym dostępem z urządzeń mobilnych. W 2017 roku udostępniliśmy dla Fundacji Hospicjum Onkologiczne św. Krzysztofa, wieloletniemu partnerowi, bezpłatny dostęp do systemu CRM. Dzięki temu rozwiązaniu organizacja może skutecznie zarządzać swoimi kontaktami.

TriVA

To wirtualny asystent głosowy Alexa Echo Dot z obsługą głosu dla pacjentów ze zdiagnozowanym reumatoidalnym zapaleniem stawów, który pomaga im w codziennym gromadzeniu danych dotyczących parametrów pacjenta, takich jak obecność lub brak objawów, poziom ich nasilenia, poziom aktywności, nastrój itp.

MI atlas

To system, który umożliwia koordynatorom medycznym na całym świecie (około 95 podmiotów stowarzyszonych) uzyskanie szybkiej informacji na temat leków Roche. Globalny system umożliwia wysokiej jakości raportowanie i analizę danych.

NAVIFY Tumor Board

To nowe rozwiązanie technologiczne Roche Diagnostics, które zasadniczo zmienia sposób, w jaki zespoły opieki onkologicznej przygotowują, przeprowadzają i dokumentują decyzje terapeutyczne dotyczące leczenia klinicznego pacjentów z chorobą nowotworową. Technologia wspiera współpracę zespołu terapeutycznego i standaryzuje przepływ informacji poprzez agregowanie z wielu źródeł wszystkich istotnych danych pacjenta.

IoT@Roche #2

Alexa Notifications to rozwiązanie z obszaru IoT (Internet of Things), które przy wykorzystaniu inteligentnego asystenta głosowego może wesprzeć pacjentów z chorobą Alzheimer'a.

Wspieramy badania i rozwój w Polsce

Wspieramy rozwój innowacyjności polskiej gospodarki na wielu płaszczyznach. Przyznajemy granty naukowo-badawcze oraz finansujemy udział lekarzy w krajowych i zagranicznych kongresach medycznych, umożliwiając im dostęp do najnowszej wiedzy o innowacyjnych metodach diagnostycznych i terapeutycznych.

W 2017 roku przeznaczaliśmy 10,4 mln zł na udział polskich lekarzy w kongresach naukowych w kraju i zagranicą. Wsparliśmy też liczne instytucje ochrony zdrowia, towarzystwa naukowe, fundacje, uczelnie medyczne, przyznając im granty naukowo-badawcze na realizację:

- projektów badawczych, które rozwijają innowacyjne metody diagnostyczne i terapeutyczne,
- szkoleń personelu medycznego,
- działalności edukacyjnej, w tym na udział lekarzy w konferencjach medycznych podnoszących ich kwalifikacje,
- wsparcia ośrodków w tworzeniu infrastruktury, która sprzyja pracom naukowo-badawczym.

BioMed Leaders Academy. Nasza szkoła innowacyjności

Wraz z Inkubatorem Uniwersytetu Warszawskiego w 2017 roku uruchomiliśmy BioMed Leaders Academy – autorski program rozwoju studenckich inicjatyw naukowo-badawczych o największym potencjale zaistnienia na rynku. Pozwala on studentom i doktorantom zdobywać praktyczną wiedzę z interdyscyplinarnego obszaru biotechnologii, farmacji, medycyny i bioinformatyki oraz rozwijać kompetencje niezbędne do wdrożenia autorskich przedsięwzięć.

BioMed Leaders Academy to jedna z wielu inicjatyw, dzięki którym Roche zbliża biznes i naukę. W ten sposób przyczyniliśmy się do stworzenia wielu wyjątkowych przestrzeni dla rozwoju innowacji w Polsce. Tu wiedza łączy się z doświadczeniem i umiejętnościami, a pomysły i koncepcje z praktyką.

Współpraca z towarzystwami naukowymi



AGNIESZKA BRZEZIŃSKA
DYREKTOR DS. MEDYCZNYCH
W ROCHE POLSKA

Skuteczna terapia wielu chorób i podnoszenie standardów ich leczenia nie byłyby możliwe bez współpracy Roche z naukowcami, klinicystami i towarzystwami naukowymi. Nasza współpraca z towarzystwami naukowymi opiera się przede wszystkim na wymianie wiedzy i doświadczeń oraz wspólnym dążeniu do rozwoju badań naukowych. Pozwala nam także uczestniczyć w wielu wartościowych inicjatywach środowiska medycznego i diagnostycznego, które odpowiadają na niezaspokojone potrzeby pacjentów i lekarzy oraz przyczyniają się do podnoszenia jakości leczenia i propagowania odpowiednich postaw prozdrowotnych.

Roche Polska współpracuje z towarzystwami naukowymi, wspierając ich działalność naukową, badawczą i edukacyjną. W 2017 roku były wśród nich:

- Polskie Towarzystwo Dermatologiczne,
- Polskie Towarzystwo Farmakoekonomiczne,
- Polskie Towarzystwo Ginekologii Onkologicznej,
- Polskie Towarzystwo Hepatologiczne,
- Polskie Towarzystwo Mukowiscydozy,
- Polskie Towarzystwo Nefrologiczne,
- Polskie Towarzystwo Nefrologii Dziecięcej,
- Polskie Towarzystwo Transplantacyjne,
- Polskie Towarzystwo Onkologiczne,
- Polskie Towarzystwo Onkologii Klinicznej,
- Polskie Towarzystwo Chirurgii Onkologicznej,
- Polskie Towarzystwo Reumatologiczne,
- Polskie Towarzystwo Epidemiologów i Lekarzy Chorób Zakaźnych,
- Polskie Towarzystwo Farmaceutycznym,
- Polskie Towarzystwo Lekarskie,
- Polskie Towarzystwo Hematologów i Transfuzjologów,
- Polskie Towarzystwo Urologiczne,
- Polskie Towarzystwo na Rzecz Donacji Narządów,
- Polskie Towarzystwo Choroby Parkinsona i Innych Zaburzeń Ruchowych,
- Polskie Towarzystwo do Badań nad Rakiem Piersi,
- Polskie Towarzystwo Neurologiczne.

Na wsparcie towarzystw naukowych w 2017 roku przeznaczaliśmy

**2,3
mln zł**

Oto niektóre z inicjatyw środowiska medycznego i diagnostycznego, które wsparliśmy:

- 1. Projekt EpiTer** realizowany przez lekarzy, którzy zajmują się leczeniem przewlekłych zakażeń HCV. Składa się on z części epidemiologicznej i terapeutycznej, a jego wyniki dostarczają cennych danych i są publikowane w specjalistycznych czasopismach naukowych. W Projekcie EpiTer uczestniczą lekarze z Polskiego Towarzystwa Epidemiologów i Lekarzy Chorób Zakaźnych.
- 2. Staże zagraniczne dla specjalistów reumatologów** z Polskiego Towarzystwa Reumatologicznego w jednym z renomowanych ośrodków reumatologicznych. Dzięki miesięcznym stażom zdobyli oni doświadczenie w leczeniu RZS-u i nawiązali trwałe relacje z ośrodkami europejskimi i amerykańskimi.
- 3. Aplikacja PulmoInfo.** Dzięki naszemu wsparciu Polska Grupa Raka Płuca rozwinęła i uruchomiła innowacyjne narzędzie mobilne dla pacjentów onkologicznych. Aplikacja PulmoInfo umożliwia im dostęp

do najnowszych, praktycznych informacji terapeutycznych z obszaru profilaktyki i leczenia chorób nowotworowych. Pacjenci z nowotworem płuca mogą dzięki niej śledzić każdy etap procesu swojego leczenia w poszczególnych stadiach choroby. W ramach współpracy z Polską Grupą Raka Płuca angażujemy się w działania na rzecz rozwijania i wdrożenia światowych standardów terapii raka płuca w Polsce, dążąc do wyrównywania szans polskich pacjentów w dostępie do efektywnej i prowadzonej zgodnie z aktualną wiedzą medyczną terapii tego najpowszechniejszego nowotworu.

- 4. Dostęp do informacji dla chorych na chorobę Parkinsona.** Wsparliśmy modernizację strony internetowej Polskiego Towarzystwa Choroby Parkinsona i Innych Zaburzeń Ruchowych. Uruchomiona została funkcja logowania oraz zamieszczania materiałów edukacyjnych nt. diagnostyki i leczenia choroby Parkinsona i innych zaburzeń ruchowych.

- 5. XXIII Zjazd Polskiego Towarzystwa Neurologicznego.** Celem zjazdu było przedstawienie dorobku naukowego polskich ośrodków neurologicznych, wymiana doświadczeń, prezentacja wyników najnowszych badań naukowych i osiągnięć w neurologii oraz dziedzinach pokrewnych.

- 6. XIII Kongres Polskiego Towarzystwa Transplantacyjnego.** Program kongresu objął spektrum zagadnień, które znajdują się w obszarze zainteresowań transplantologów wykonujących różnego rodzaju przeszczepy – narządów unaczynionych, szpiku i komórek krwiotwórczych czy tkanek i komórek bankowanych.

- 7. Szkolenie lekarzy hematologów** w zakresie cytometrycznej oceny minimalnej choroby resztkowej (MRD). Metoda ta odgrywa coraz większą rolę w monitorowaniu skuteczności leczenia przewlekłej białaczki limfocytowej (PBL). W warsztatach, z inicjatywy Polskiego Towarzystwa Hematologów i Transfuzjologów, uczestniczyło 20 lekarzy ze szpitali i klinik zajmujących się diagnostyką cytometryczną PBL w Polsce.

- 8. Breast Cancer Unit** to inicjatywa Międzynarodowego Towarzystwa Senologicznego, której celem jest tworzenie ośrodków specjalizujących się w leczeniu raka piersi. Aby upowszechnić tę inicjatywę, zorganizowaliśmy sesję wykładową prowadzoną przez Breast Cancer Unit podczas corocznej konferencji Roche „HER2 – dodatni rak piersi – STATE OF THE ART”. Wzięło w niej udział 90 przedstawicieli ośrodków, które świadczą opiekę nad chorymi na raka piersi. Dzięki temu uzyskali oni m.in. informacje o praktycznych aspektach zdobywania przez ośrodki certyfikacji Breast Cancer Unit.
- 9. Stworzenie funduszu badawczo-rozwojowego dla młodych pracowników naukowych** Narodowego Instytutu Leków. Z funduszu finansowane są badania i prace rozwojowe prowadzone przez młodą kadrę NIL.



04

*MotywujeMY,
wspieraMY, doceniaMY*

Tworzymy przyjazne miejsce pracy

[GRI 102-8, 401-1, 405-1]

Tworzymy przyjazne warunki pracy. Każdego dnia dbamy o jakość komunikacji, atmosferę i komfort pracy w naszej organizacji. Dążymy do tego, by nasi pracownicy zawsze czuli się docenieni i szanowani. Wiemy, że ich zaangażowanie, motywacja i różnorodność to nasz ogromny zasób. W Roche „MY” ma moc i pomaga nam budować przyjazne i wspierające otwartość miejsce pracy, które sprzyja kreatywności i tworzeniu prawdziwie innowacyjnych rozwiązań. Wiemy, że do rozwoju potrzebne są odpowiednie warunki, motywacja i jakość współpracy wewnątrz organizacji. Dlatego dbamy o utrzymanie stałej komunikacji z pracownikami, po to, by tworzyć środowisko pracy zgodne z ich potrzebami. Tak wspieramy, tak motywujemy, tak się rozwijamy.



ROCHE JAKO PRACODAWCA

Zatrudniamy ponad **1000** wyjątkowych osób, które są potencjałem Roche.

W 2017 roku dołączyło do nas

ponad **180** pracowników, w tym 80 do zespołu Roche Global IT Solution Centre.

33,3% stanowisk kierowniczych w zarządzie firmy zajmują kobiety.

Blisko **30%** pracowników Global IT Solution Centre to kobiety.

Średni staż pracy w Roche Polska to **7** lat.

Czwarty rok z rzędu otrzymaliśmy certyfikaty Top Employer Polska oraz Top Employer Europe.

Nasi pracownicy w liczbach

LICZBA KOBIET I MĘŻCZYŹN W ROCHE POLSKA ORAZ ROCHE DIAGNOSTICS (STAN NA 31.12.2017)

	Roche Polska	Roche Diagnostics
Liczba pracowników	760	247
<i>w tym</i>		
Kobiety	358	120
Mężczyźni	402	127

Kadra Zarządzająca Roche Polska [GRI 102-18]

1. Wiktor Janicki, Dyrektor Generalny
2. Krzysztof Adamcewicz, Dyrektor ds. korporacyjnych
3. Agnieszka Brzezińska, Dyrektor ds. medycznych
4. Jean Copley, Dyrektor ds. finansowych
5. Filip Filipczuk, Dyrektor ds. IT
6. Krzysztof Kaczyński, Dyrektor ds. handlowych i dystrybucji
7. Anna Karska-Szymańska, Dyrektor ds. strategii produktów
8. Agnieszka Kosowska, Dyrektor ds. prawnych i komunikacji
9. Marcin Mazurowski, Dyrektor Roche Global IT Solution Centre
10. Mariusz Mulas, Dyrektor Roche Global IT Solution Centre
11. Paweł Pyszlak, Dyrektor Roche Global IT Solution Centre
12. Aleksander Sowa, Dyrektor ds. strategii rozwoju produktów
13. Katarzyna Tomczak, Dyrektor ds. personalnych

Kadra Zarządzająca Roche Diagnostics [GRI 102-18]

1. Ralf Halbach, Dyrektor Generalny
2. Katarzyna Anyszkiewicz-Kucharczyk, Dyrektor Działu Prawnego, Regulacji i Jakości
3. Marta Czerniawska-Lech, Dyrektor Działu HR i Komunikacji
4. Magdalena Dąbrowiecka, Dyrektor ds. Finansów, Logistyki i Administracji Przed- i Posprzedażnej
5. Kristin Dittrich-Kahl, Dyrektor Działu Regionalnego Centrum Wsparcia Klienta
6. Krzysztof Gabrylewski, Dyrektor Działu IT
7. Jacek Jopek, Dyrektor Działu Serwisu Technicznego
8. Alicja Kosmulska, Dyrektor Działu Molecular Solutions
9. Wojciech Lemski, Dyrektor ds. Medycznych
10. Krzysztof Politowski, Zastępca Dyrektora Finansowego ds. Kontrolingu
11. Renata Popielecka, Dyrektor Działu Management Center Poland & East Europe
12. Rafał Stachurek, Dyrektor Działu Centralized and Point of Care Solution



LICZBA PRACOWNIKÓW W PODZIALE NA RODZAJ ZATRUDNIENIA

	Roche Polska			Roche Diagnostics		
	Kobiety	Mężczyźni	Razem	Kobiety	Mężczyźni	Razem
Umowa o pracę na czas nieokreślony	325	368	693	112	121	233
Umowa na czas określony (okres próbny, czas określony, w tym zastępstwa)	32	34	66	8	6	14
Umowy cywilno-prawne (w tym kontrakty menedżerskie)	1	0	1	8	7	15

LICZBA PRACOWNIKÓW W PODZIALE NA RODZAJ ZATRUDNIENIA (W PEŁNYM LUB W NIEPEŁNYM WYMIARZE GODZIN)

	Roche Polska			Roche Diagnostics		
	Kobiety	Mężczyźni	Razem	Kobiety	Mężczyźni	Razem
Pełny wymiar godzin	352	399	751	119	127	246
Niepełny wymiar godzin	6	3	9	1	0	1

LICZBA PRACOWNIKÓW W PODZIALE ZE WZGLĘDU NA WIEK

	Roche Polska			Roche Diagnostics		
	Kobiety	Mężczyźni	Razem	Kobiety	Mężczyźni	Razem
Poniżej 30 lat	66	50	116	20	17	37
30 – 50 lat	268	336	604	86	86	172
Powyżej 50 lat	24	16	40	14	24	38





Wsparcie i świadczenia pracownicze

[GRI 401-2]

Zapewniamy pracownikom dostęp do świadczeń pracowniczych. Dbamy o ich zdrowie, zwiększamy komfort ich pracy oraz stwarzamy nowe możliwości rozwoju zawodowego. Myśląc o przyszłości zdrowia w Polsce i na świecie, myślimy też o zdrowiu naszych pracowników.

WYBRANE BENEFITY OFEROWANE PRACOWNIKOM ROCHE POLSKA I ROCHE DIAGNOSTICS

ZDROWIE	SPORT	KOMFORT PRACY	ROZWÓJ ZAWODOWY	WSPARCIE	INNE
<ul style="list-style-type: none"> • prywatna opieka medyczna • opieka rehabilitacyjna • zwrot kosztów zakupu okularów • wykłady na temat zdrowia fizycznego i psychicznego • konsultacje fizjoterapeutyczne dla pracowników • promowanie nawyków zdrowego odżywiania – w kuchniach naszych biur pracownicy znajdują m.in. płatki zbożowe oraz wybór świeżych owoców • organizacja akcji tematycznych m.in. Dni Zdrowia • organizacja szczepień przeciwko grypie, a wiosną – badań sprawdzających poziom witaminy D 	<ul style="list-style-type: none"> • dofinansowanie do aktywności sportowych pracowników i ich rodzin (karta Multisport), • zajęcia pilates w biurze • kluby sportowe Roche, m.in. narciarski, żeglarski, piłkarski, siatkarski, biegowy, rowerowy czy squashowy • udostępnienie pokoi Live Well, które są wyposażone w sprzęt sportowy (maty, rowery stacjonarne, piłki) • konkurs Roche Się, czyli sportowa rywalizacja pracowników w kategoriach: jazda na rowerze, jazda na rolkach oraz bieganie • wspieranie udziału pracowników w ich inicjatywach sportowych m.in. m.in. w Mistrzostwach Polski Firm Farmaceutycznych w Narciarstwie Alpejskim, biegach, treningach Kolarstwa Górskiego, wyprawach nordic walking • zachęcanie pracowników do korzystania z rowerów jako środka transportu (na początku wiosny organizujemy Bicycle Day, w tym nieodpłatny serwis rowerów) 	<ul style="list-style-type: none"> • elastyczny czas pracy • możliwość pracy zdalnej • pakiet relokacyjny • miejsce parkingowe dla rowerów i dostęp do pryszniców w biurze • ubezpieczenie podczas służbowych podróży zagranicznych • dopłaty do diet krajowych 	<ul style="list-style-type: none"> • szkolenia • kursy języka angielskiego, kursy języka polskiego dla obcokrajowców 	<ul style="list-style-type: none"> • grupowe ubezpieczenie na życie • plan emerytalny • program zakupu akcji pracowniczych • Zakładowy Fundusz Świadczeń Socjalnych, program „Rodzic w Roche” 	<ul style="list-style-type: none"> • program poleceń „Recommend a Friend” • możliwość zakupu używanego sprzętu IT • możliwość zakupu samochodu z floty Roche • nagrody jubileuszowe



Zaangażowanie i dialog



KATARZYNA TOMCZAK
DYREKTOR DS. PERSONALNYCH
W ROCHE POLSKA

Relacje z pracownikami opieramy o stały dialog. Z uważnością podobną do tej, z jaką zajmujemy się innowacyjnymi lekami, od lat badamy też zaangażowanie naszych pracowników. Wyniki badań, a także wnioski z codziennych dyskusji i rozmów z zespołami, pomagają nam zidentyfikować obszary wymagające rozwoju w naszej organizacji. Wiemy, że to, co zwiększa zaangażowanie pracowników, to poczucie wpływu na rzeczywistość firmy. Dbamy o rozwiązania, które zwiększają dobrowolny udział pracowników w życiu Roche i tworzeniu przyjaznego środowiska pracy zgodnie z ich indywidualnymi potrzebami.

Badanie zaangażowania
w 2017 roku:

anonimowa
ankieta wypełniana
online

73
pytania zamknięte
oraz

2
otwarte

97%
pracowników
Roche Polska
oraz

93%
pracowników Roche
Diagnostics
podzieliło się z nami
swoimi opiniami
na temat
miejsca pracy

Różnorodność

[GRI 405-1]

Różnice nas ciekawią, różnorodność naszych doświadczeń, kompetencji i osobowości jest źródłem nowych idei i innowacji. Dlatego dokładamy starań, aby każdy pracownik czuł się ważny w naszej firmie, bez względu na płeć, wiek, poziom doświadczenia, pochodzenie i inne cechy. Dążymy do integrowania różnorodności naszych pracowników, postrzegając ją jako cenny zasób Roche.

Wspieramy różnorodność i zrozumienie dla różnic poprzez:

- warsztaty międzykulturowe dla menedżerów z Polski i zagranicy oraz materiały video współtworzone przez naszych pracowników. Dzięki nim rozumiemy, jakie są między nami różnice i czego możemy się od siebie nawzajem nauczyć,
- wykłady z ekspertami na temat higieny zdrowia psychicznego,
- organizację Dnia Obcokrajowca,
- Hackathon, czyli maraton programowania dla studentów, podczas którego usprawniali oni m.in. portal wspierający aktywizację zawodową osób z niepełnosprawnością,
- Dzień Dziecka, w którym uwrażliwialiśmy dzieci pracowników na potrzeby osób z niepełnosprawnościami,
- program IT for SHE, realizowany przez fundację Perspektywy, którego celem jest zwiększenie udziału kobiet w branży technologicznej poprzez pomoc utalentowanym studentkom kierunków informatycznych w wejściu na rynek pracy.



Kobiety w IT

W 2017 roku Roche Polska został wyróżniony podczas IV Kongresu Różnorodności za działania prowadzone w Roche Global IT Solution Center w zakresie rozwijania potencjału kobiet w branży IT.



Kultura zdrowia w Roche

[GRI 102-8, 401-1, 405-1]

Propagujemy wśród pracowników work-life balance. Motywujemy do zachowania równowagi między pracą, życiem rodzinnym i towarzyskim, prawidłowym odżywianiem i aktywnością fizyczną. Oferujemy im szereg inicjatyw, dzięki którym mogą aktywnie i zdrowo spędzać czas. Nie przy biurku, a w plenerze. W trosce o nich stworzyliśmy **Roche dla Zdrowia**, który jest częścią międzynarodowego programu Roche Live Well.

Roche dla Zdrowia jest kompleksowym programem, który łączy wiele działań i udogodnień prozdrowotnych. W ten sposób tworzymy środowisko, w którym nasi pracownicy mogą skupić się na swoim zdrowiu i świadomie się nim cieszyć.



Bezpieczeństwo pracowników

Tworzymy bezpieczne miejsce pracy i podnosimy świadomość naszych pracowników w zakresie zasad BHP. W tym celu prowadzimy dla nich szkolenia na temat ergonomii stanowiska pracy.

W 2017 roku 776 pracowników wzięło udział w szkoleniach BHP.

W 2017 roku działało

7

całorocznych klubów sportowych angażujących ponad

100

pracowników.

W ramach aktywności sportowych zorganizowaliśmy również regaty żeglarskie z udziałem około

80

pracowników.

217

pracowników Roche Polska oraz

159

pracowników Roche Diagnostics korzystało z kart Multisport.

Motywujemy do ciągłego rozwoju

[GRI 404-1, 404-2]

Stwarzamy naszym pracownikom różnorodne możliwości rozwoju. Zachęcamy ich do udziału w klasycznych szkoleniach, inspirujących spotkaniach, zmiany ról oraz programach dla liderów i ekspertów. Wiemy, że zadowolony i pewny swoich umiejętności pracownik chętnie wykorzysta zdobyte doświadczenie i umiejętności w codziennej pracy.



8 041

łączna liczba godzin szkoleniowych w Roche Polska w 2017 roku

24,37

średnia liczba godzin szkoleniowych przypadająca na pracownika Roche Polska w 2017 roku

15 768

łączna liczba godzin szkoleniowych w Roche Global IT Solution Centre w 2017 roku

37

średnia liczba godzin szkoleniowych przypadająca na pracownika Roche Global IT Solution Centre w 2017 roku

Poszukiwanie inspiracji

[GRI 405-1]

W 2017 roku w Roche Global IT Solution Centre skupiliśmy się na wzmacnianiu start-upowego podejścia do pracy i innowacyjności.

- 1. Roche Start-up Day** – wydarzenie, podczas którego dziewięć polskich start-upów o profilu działania wpisującym się w obszary rozwijane przez Roche, zaprezentowało swoją ofertę. Ich przedstawiciele nawiązali kontakty przydatne w dalszym rozwoju autorskich technologii.
- 2. Inspirujące spotkania** – wykład Arkadiusza Skuzy, współzałożyciela K2 Digital Ventures, który doradzał pracownikom, jak wspierać start-upy i korporacje we współpracy oraz budowaniu synergii.
- 3. Akademia Lidera** – dwudniowe warsztaty, których celem było nauczenie uczestników metodologii Lean Startup i wdrażania w życie nowych, innowacyjnych pomysłów.



Start w Roche

Dla absolwentów i studentów, którzy zaczynają swoją karierę zawodową właśnie w Roche, prowadzimy specjalne programy:

1. Absolwent w Roche – dla absolwentów studiów magisterskich. W 2017 roku zakończyliśmy IV edycję programu. Zatrudniamy w nim stażystów na podstawie umowy o pracę na czas określony, zapewniamy wszystkie benefity, szkolenia, naukę języka angielskiego, kartę Multisport i bony świąteczne. Po ukończeniu stażu w ramach programu Absolwent w Roche zatrudniliśmy 5 osób.



2. Student w Roche – to program płatnych praktyk, który umożliwia zdobycie pierwszych doświadczeń zawodowych w różnych obszarach biznesowych Roche jeszcze w trakcie studiów. W 2017 roku z programu skorzystały 3 osoby.



3. Akademia Medyka – program adresowany do studentów, którzy chcą rozwijać swoją karierę w dziale medycznym. Bardziej doświadczonym pracownikom działu medycznego oferujemy możliwość rozwijania swoich kompetencji w roli mentora.

4. Code4life – cykl konferencji i spotkań dla studentów oraz początkujących specjalistów IT, którzy chcą się rozwijać w obszarach integracji systemów, architektury IT, hurtowni danych i business intelligence na bazie praktycznych przykładów globalnych projektów Roche Global IT Solution Center.





05

Dbamy o dobre relacje

Wyznaczamy najwyższe standardy w branży

[GRI 102-16, 102-9, 204-1]

Każdego dnia przestrzegamy wysokich standardów etyki i restrykcyjnych przepisów prawa. Szczególny akcent kładziemy na transparentność i poszanowanie wszystkich interesariuszy, razem z którymi współtworzymy system ochrony zdrowia w Polsce. Nasze działania regulują dokumenty wewnętrzne oraz, wypracowane wspólnie z branżą, rygorystyczne zasady współpracy z przedstawicielami zawodów medycznych.

Standardy etyczne

→ Kodeks Etyki Grupy Roche określa zobowiązania pracowników i sposób, w jaki powinni postępować, aby przestrzegać wysokich standardów odpowiedzialności i etyki w swojej pracy. Objasnia pracownikowi, co i jak powinien robić, aby w wykonywaniu codziennych zadań uwzględniać potrzeby drugiego człowieka, pacjenta, społeczeństwa i środowiska. Kodeks wskazuje również, gdzie może on szukać pomocy i komu zgłaszać wątpliwości dotyczące legalności i etyczności działań.

Zgłaszanie nieprawidłowości

Każdy pracownik Roche może zgłaszać sprawy, co do których uczciwości i konsekwencji ma wątpliwości, przełożonemu lub lokalnemu specjalście ds. compliance (zgodności). Służy temu także specjalna anonimowa infolinia Roche SpeakUp Line operująca w 99 krajach i 49 językach.

→ Kodeks Etyki dla Dostawców Roche reguluje zasady współpracy z dostawcami i partnerami biznesowymi. Kodeks określa reguły, jakimi powinny się kierować firmy, które chcą przystąpić do przetargu. Jest wśród nich m.in. przestrzeganie zasad uczciwej konkurencji, zapewnienie odpowiednich warunków pracy, ograniczenie do minimum negatywnego wpływu na środowisko naturalne.

WSPÓŁPRACA Z DOSTAWCAMI

	Roche Polska	Roche Diagnostics
Liczba dostawców produktów i usług	1 049	653
Liczba wygenerowanych zamówień dla dostawców towarów i usług	6 420	20 448
Firmy, które prowadzą działalność gospodarczą na terenie Polski	96%	92%



Kodeksy branży farmaceutycznej

W codziennym działaniu Roche Polska respektuje:

- **Kodeks Dobrych Praktyk Przemysłu Farmaceutycznego**, który wyznacza normy działań w zakresie promocji i reklamy produktów leczniczych, organizacji sympozjów, kongresów i innych spotkań naukowych, prowadzenia badań, współpracy z przedstawicielami zawodów medycznych oraz organizacjami pacjentów. Ten zbiór regulacji powstał w oparciu o Kodeks Europejskiej Federacji Stowarzyszeń i Przemysłu Farmaceutycznego (EFPIA).
- **Kodeks Przejrzystości**. Pełni on funkcję samoregulującą wśród przedsiębiorstw zrzeszonych w Związku Pracodawców Innowacyjnych Firm Farmaceutycznych INFARMA. Kodeks określa zasady udostępniania informacji na temat współpracy firm sygnatariuszy z przedstawicielami zawodów medycznych oraz organizacjami ochrony zdrowia.
- **Kodeks Farmaceutycznej Etyki Marketingowej**, który reguluje zasady stosowania informacji i dotyczące reklamy leków w ramach działań marketingowych.

Roche Diagnostics na co dzień respektuje:

- **Kodeks Etyki Branży Technologii Medycznych Med-Tech**, który wyznacza standardy i zasady współpracy branży technologii medycznych z sektorem ochrony zdrowia, szczególnie w zakresie sponsoringu bezpośredniego, grantów na cele edukacyjne, badawcze, stypendialne czy udziału w konferencjach międzynarodowych.

Standardy bezpieczeństwa i jakości leków

Nadzór nad bezpieczeństwem leków i wyrobów medycznych Roche w Polsce jest wyrazem naszej troski o życie i zdrowie pacjentów. Podstawowym źródłem informacji, które służą nam do oceny bezpieczeństwa ich stosowania, są informacje przekazywane przez specjalistów pracujących w służbie zdrowia. Współpracujemy również z instytucjami rządowymi i innymi podmiotami, które regulują rynek wyrobów medycznych i diagnostycznych w Polsce, jak i krajach Unii Europejskiej.

Skutecznie dbamy o bezpieczeństwo naszych leków dzięki:

- prowadzeniu rejestru zgłoszeń działań niepożądanych,
- przygotowywaniu raportów okresowych i dotyczących pojedynczych działań niepożądanych, które są zgłaszane przez lekarza dentyście, lekarza weterynarii, farmaceutę lub przedstawiciela medycznego,
- współpracy z odpowiednimi władzami i organami nadzoru, w tym z Urzędem Rejestracji Produktów Leczniczych, Wyrobów Medycznych i Produktów Biobójczych,
- szkoleniom i kampaniom edukacyjnym dla pracowników Roche oraz współpracujących firm zewnętrznych na temat procedur zbierania i przekazywania wszelkich informacji o bezpieczeństwie stosowania naszych produktów leczniczych.

Jak zgłosić działanie niepożądane leku?

1. Poprzez formularz na stronie www.roche.pl w zakładce „Bezpieczeństwo produktów”.
2. Poprzez kontakt mailowy warsaw.drug_safety@roche.com.
3. Poprzez formularz zgłoszenia zdarzenia niepożądanego na iPady.

Najwyższą jakość naszych leków zapewniamy poprzez:

- staranny dobór wytwórców i dostawców surowców, które służą do ich wytwarzania,
- przestrzeganie zasad Dobrej Praktyki Wytwarzania (Good Manufacturing Practice) oraz stały nadzór nad procesami produkcyjnymi,
- zachowywanie wysokich standardów przechowywania i transportu leków,
- prowadzenie prac badawczych oraz badań klinicznych, których celem jest wprowadzanie do leczenia coraz nowocześniejszych leków,
- stałe wprowadzanie do produkcji innowacyjnych rozwiązań,
- ograniczanie ryzyka wystąpienia wad jakościowych oraz przeciwdziałanie podrabianiu leków Roche, w tym m.in. stworzenie całodobowego systemu zgłaszania wad i podejrzeń podrobienia leków Roche,
- stałą współpracę z władzami farmaceutycznymi: Inspekcją Farmaceutyczną – Głównym Inspektorem Farmaceutycznym, Wojewódzkim Inspektorem Farmaceutycznym, Ministerstwem Zdrowia oraz Urzędem Rejestracji Produktów Leczniczych, Wyrobów Medycznych i Produktów Biobójczych.

Jakość wyrobów medycznych w Roche Diagnostics gwarantuje Polityka Jakości, która opiera się o certyfikaty ISO 9001, ISO 14001 i ISO 13485.

Prowadzimy dialog z otoczeniem

[GRI 102-12, 102-13, 102-40, 102-42, 102-43, 102-44]

Bez przejrzystości działania i dialogu niemożliwe jest nie tylko prowadzenie odpowiedzialnego biznesu, ale biznesu w ogóle. Dotyczy to szczególnie branży farmaceutycznej, która opiera się na zaufaniu w relacjach ze wszystkimi uczestnikami systemu ochrony zdrowia. W centrum naszej uwagi jest pacjent. Jego głos, potrzeby, uwagi mają istotne znaczenie w rozwoju nowych leków i badań klinicznych. Tak dokonuje się postęp w medycynie. Jesteśmy też w stałym dialogu z instytucjami publicznymi, lekarzami, stowarzyszeniami pacjentów i przedstawicielami świata naukowego.

Zaufanie społeczne to nasza waluta. Jesteśmy odpowiedzialnym partnerem branży farmaceutycznej, diagnostycznej i stowarzyszeń branżowych. W 2017 roku kontynuowaliśmy współpracę z wieloma podmiotami. Były to:

- Związek Producentów Innowacyjnych Firm Farmaceutycznych INFARMA,
- Izba Gospodarcza „Farmacja Polska”,
- Izba Producentów i Dystrybutorów Diagnostyki Laboratoryjnej,
- Pracodawcy Rzeczypospolitej Polskiej, Platforma Farmaceutyczna,
- Polsko-Amerykańska Izba Gospodarcza, Pharma Committee,
- Polsko-Szwajcarska Izba Gospodarcza.

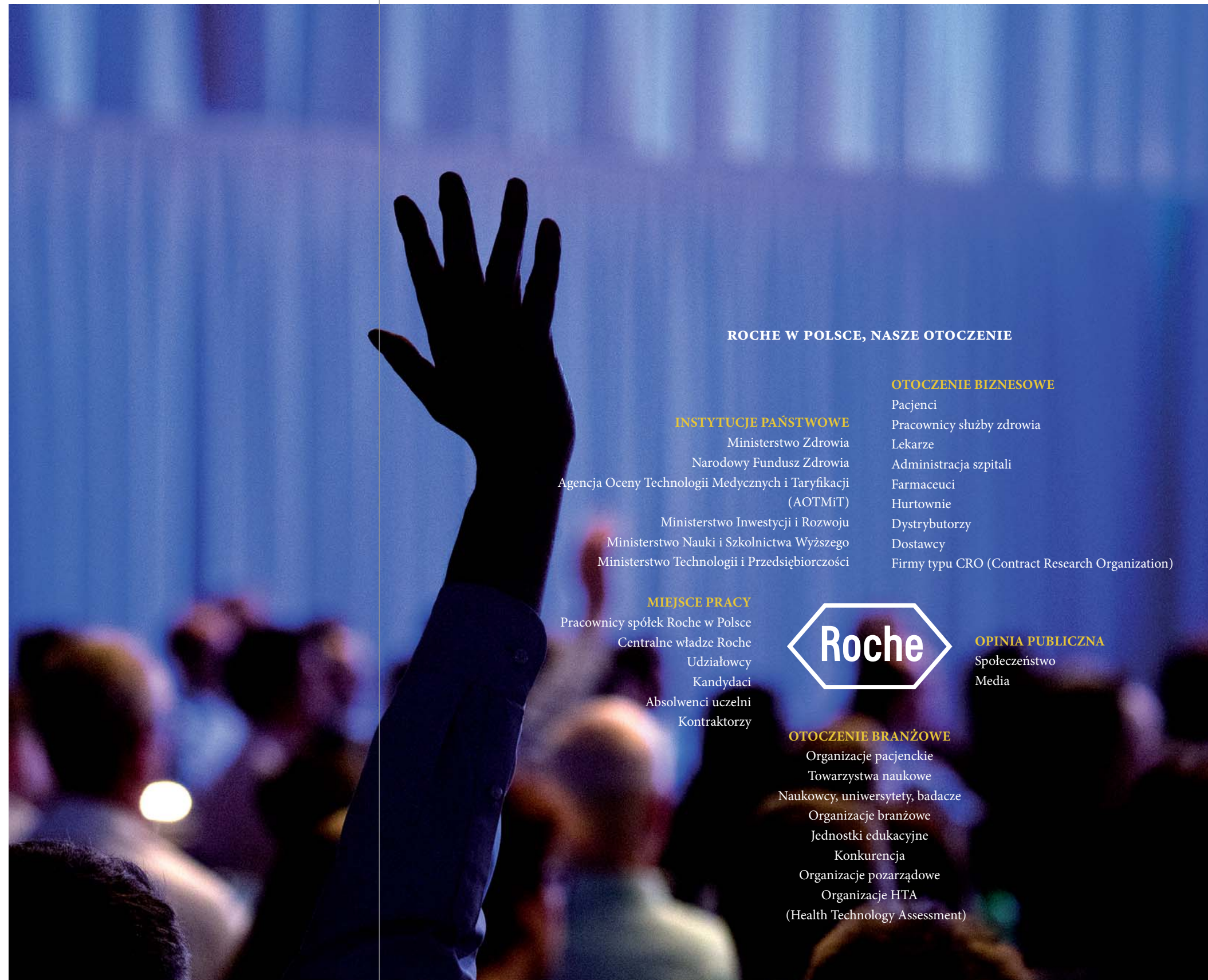

ROCHE W POLSCE, NASZE OTOCZENIE

INSTYTUCJE PAŃSTWOWE

Ministerstwo Zdrowia
Narodowy Fundusz Zdrowia
Agencja Oceny Technologii Medycznych i Taryfikacji (AOTMiT)
Ministerstwo Inwestycji i Rozwoju
Ministerstwo Nauki i Szkolnictwa Wyższego
Ministerstwo Technologii i Przedsiębiorczości

MIEJSCE PRACY

Pracownicy spółek Roche w Polsce
Centralne władze Roche
Udziałowcy
Kandydaci
Absolwenci uczelni
Kontraktorzy

OTOCZENIE BIZNESOWE

Pacjenci
Pracownicy służby zdrowia
Lekarze
Administracja szpitali
Farmaceuci
Hurtownie
Dystrybutorzy
Dostawcy
Firmy typu CRO (Contract Research Organization)



OPINIA PUBLICZNA

Społeczeństwo
Media

OTOCZENIE BRANŻOWE

Organizacje pacjenckie
Towarzystwa naukowe
Naukowcy, uniwersytety, badacze
Organizacje branżowe
Jednostki edukacyjne
Konkurencja
Organizacje pozarządowe
Organizacje HTA
(Health Technology Assessment)



Na rzecz dialogu angażujemy się w liczne inicjatywy, m.in.:



Zdrowy DIALOG

Choroba? Pracuję z nią!

All.Can to międzynarodowa inicjatywa powstała w 2016 roku, której celem jest zwrócenie uwagi opinii publicznej i decydentów na konieczność stabilności opieki onkologicznej oraz poprawy sytuacji pacjentów poprzez efektywne wykorzystanie dostępnych zasobów finansowych. Inicjatywa All.Can w Polsce to wspólny wysiłek specjalistów onkologów, ekspertów oraz przedstawicieli pacjentów i przemysłu farmaceutycznego, którego pierwszymi rezultatami są publikacja raportu „All.Can: poprawa efektywności i stabilności opieki onkologicznej. Rekomendacje dla Polski” oraz skierowanie petycji do decydentów. Kolejne działania skupią się przede wszystkim na promocji rekomendacji poprzez udział w wydarzeniach poświęconych opiece onkologicznej oraz zaangażowaniu decydentów w dialog na temat koniecznych reform.

Zdrowy Dialog to platforma cyklicznych spotkań dedykowanych liderom organizacji pacjentów, którą zainicjowaliśmy w 2017 roku. Jej zadaniem jest umożliwienie wymiany doświadczeń i dzielenie się wiedzą pomiędzy organizacjami zrzeszającymi pacjentów i działającymi na ich rzecz oraz przedstawicielami poszczególnych pionów Roche Polska. W spotkaniach z cyklu „Zdrowy Dialog” każdorazowo, zgodnie z aktualnymi potrzebami liderów organizacji pacjenckich, uczestniczą zaproszeni eksperci polskiego systemu ochrony zdrowia, którzy omawiają aktualne wyzwania i dzielą się doświadczeniami z uczestnikami spotkań.

Choroba? Pracuję z nią! to zainicjowana przez Pracodawców RP platforma dialogu organizacji pacjentów oraz licznych instytucji i organizacji działających na rzecz wyrównywania szans zawodowych osób chorych przewlekle. Mamy przyjemność być partnerem tej unikalnej inicjatywy, która zainspirowała debatę publiczną nt. wyzwań związanych z aktywnością zawodową osób zmagających się z chorobami przewlekłymi, uwrażliwiając na potrzebę wdrażania systemowych rozwiązań, których celem jest zapobieganie wykluczeniu zawodowemu osób chorych przewlekle i umożliwienie im pełnienia ról zawodowych podczas terapii. Inicjatywa ta spotkała się z ogromnym zainteresowaniem i gotowością do dialogu m.in. ze strony Rzecznika Praw Pacjenta, przedstawicieli Ministerstwa Zdrowia, Ministerstwa Pracy i Polityki Społecznej, a także Zakładu Ubezpieczeń Społecznych.

Działamy globalnie, jesteśmy potrzebni lokalnie

[GRI 413-1]

Stale wspieranie rozwoju i wzmocnienie społeczności lokalnych we wszystkich miejscach, w których prowadzimy działalność, to przejaw naszej odpowiedzialności. Siłą Roche jest zaangażowanie pracowników z całego świata. Dzięki niemu możemy tworzyć coraz lepiej dopasowane programy socjalne i systemy opieki społecznej.

Globalny program Children's Walk. Marsz dla Afryki
Od pierwszego Roche Children's Walk w 2003 roku, który jest sztandarową inicjatywą Roche na rzecz społeczności lokalnych na świecie, udział w tym charytatywnym spacerze wzięło:

- ponad **200 000** pracowników,
- którzy zebrali ponad **15,4 miliona** franków szwajcarskich.

Okazją do corocznego Children's Walk – Marszu dla Dzieci jest Międzynarodowy Dzień Dziecka Afrykańskiego. Roche podwaja kwotę zebraną przez pracowników. Środki te stanowią wsparcie lokalnych inicjatyw na rzecz dzieci m.in. w krajach rozwijających się – Malawi, Etiopii i na Filipinach. Większość funduszy trafia na konto Funduszu Powierniczego Roche Employee Action and Charity (Re&Act), prawnie niezależnej organizacji. Re&Act współpracuje z UNICEF-em i ActionAid Malawi, wspierając programy edukacyjne i zdrowotne, które promują samowystarczalne życie. W 2017 roku w kampanii uczestniczyło 145 oddziałów Roche w 70 krajach. W polskim oddziale Roche w akcję zaangażowało się 107 pracowników, którzy zorganizowali m.in. kiermasz kulinarny. Dzięki podjętym działaniom udało im się zebrać 5 800 zł.

IT for SHE

W 2017 roku zachęcaliśmy kobiety do pracy w branży IT. Program mentoringowy był skierowany do studentek, które dzięki udziałowi w nim rozwijały swoje kompetencje w obszarze programowania, zarządzania projektami, planowania kariery zawodowej i przywództwa. IT for SHE to wspólna inicjatywa Roche, Fundacji Edukacyjnej Perspektywy, Fundacji Koalicja na Rzecz Polskich Innowacji i 6 innych firm technologicznych.

Szlachetna Paczka

W ramach Szlachetnej Paczki w 2017 roku zorganizowaliśmy lunch połączony z „targiem”, na którym nasi pracownicy mogli kupić własnoręcznie przygotowane przetwory. Zebrane środki przekazaliśmy na zakup produktów potrzebnych dwóm rodzinom.

Wspieramy zwierzaki

Wspólnie z pracownikami Roche Global IT Solution Centre podczas akcji „Wspieramy zwierzaki” zebraliśmy 278,5 kg karmy dla psów i kotów.

Calories4Others

To inicjatywa, która łączy sport z działaniem charytatywnym. Zgodnie z jej zasadami pracownicy Roche Global IT Solution Centre zamieniają mierzone za pomocą aplikacji Endomondo kalorie lub kilometry ze sportowych aktywności na pieniądze przekazywane na cele charytatywne.

W 2017 roku wspieraliśmy również Fundację Girls Code Fun oraz Grupę Adrenaltika, która prowadzi szkolenia z zakresu pierwszej pomocy.

Po stronie natury. Zielone biura

[GRI 302-1, 305-1, 303-1]

Zrównoważony rozwój i działalność odpowiedzialna wobec środowiska naturalnego stanowią integralną część naszego biznesu. Globalne działania Roche wykraczają daleko poza wymogi prawne. Inwestujemy w innowacyjne technologie przyjazne środowisku i prowadzimy programy szkoleniowe dla naszych pracowników. Dzięki temu nawyki proekologiczne są rutynową częścią naszej codziennej pracy i życia.

Zielone biura Roche w Polsce

Nasze oddziaływanie na środowisko naturalne w Polsce to w praktyce ślad, który pozostawia w nim funkcjonowanie biur Roche. Dlatego szczególną wagę przykładamy do wdrażania polityki zielonego biura.

- Energia**
- Korzystamy z energii elektrycznej z odnawialnych źródeł.
 - Stosujemy energooszczędne ustawienia klimatyzatorów.
 - Wykorzystujemy oświetlenie typu LED w najczęściej użytkowanych pomieszczeniach biurowych.
 - Używamy sprzętu IT i AGD o najwyższej klasie efektywności energetycznej.
- Odpady**
- Segregujemy odpady we wszystkich biurach.
 - Dbamy o recykling elektrośmieci, a w szczególności zużytych analizatorów od klientów Roche Diagnostics.
 - Prowadzimy akcję FollowMePrinting – ekologiczny i intuicyjny system zarządzania wydrukami, w którym przed skorzystaniem z drukarki konieczne jest zalogowanie się.
- Emisje**
- Promujemy dojazd do biura komunikacją miejską lub rowerem.
 - Oferujemy pracownikom naszego biura przy ul. Domaniewskiej przejazd specjalnym busem od najbliższej stacji metra.
 - Edukujemy pracowników w zakresie ekonomicznej jazdy samochodem służbowym. 100% użytkowników samochodów służbowych w Roche Polska wzięło udział w szkoleniach z zakresu ekof jazdy.
 - Prowadzimy testy samochodów elektrycznych, które w przyszłości mogą służyć do przejazdów służbowych.
 - Poziom emisji ciepła naszej floty wyniósł w 2017 roku 2,13 MJ/km. Naszym celem na najbliższe lata jest redukcja tego wskaźnika do poziomu poniżej 2,0 MJ/km.
 - Wymieniamy urządzenia chłodnicze i instalacje, które zawierają czynniki chłodnicze HFC – fluoropochodne węglowodory szkodliwe dla warstwy ozonowej i klimatu. Zastępujemy je naturalnymi czynnikami chłodzącymi R-717 (amoniakiem). W 2017 roku zainwestowaliśmy w wymianę instalacji w Hurtowni Roche Polska 2,7 miliona złotych.



NASZE WYNIKI ŚRODOWISKOWE

	Roche Polska	Roche Diagnostics
Całkowite zużycie energii		
<i>ze źródeł nieodnawialnych</i>	46,184 GJ	2 052,285 GJ
<i>z odnawialnych źródeł</i>	5,778 GJ	205,959 GJ
Całkowita emisja CO₂ do atmosfery	657 t CO ₂ e	1007 t CO ₂ e
Całkowite zużycie wody	4944 m ³	843 m ³



06

O raporcie



Informacja o raporcie

Raport CSR za 2017 rok „Roche. Innowacje tworzymy w Polsce” jest czwartym raportem Roche Polska, w którym kompleksowo prezentujemy wpływ naszej firmy na kwestie gospodarcze, społeczne i środowiskowe. Raport opisuje działalność dwóch naszych spółek – Roche Polska oraz Roche Diagnostics Polska. Przedstawiamy w nim kompleksowo nasze wyniki oraz osiągnięcia w 2017 roku.

W każdym obszarze naszej działalności przykładamy szczególną wagę do przestrzegania najwyższych standardów. Również w zakresie raportowania naszego wpływu gospodarczego, społecznego i środowiskowego korzystamy z najpopularniejszego międzynarodowego standardu raportowania – Global Reporting Initiative. W trakcie procesu raportowania dokonaliśmy analizy istotności tematów związanych z naszą działalnością. Podczas warsztatu decyzyjnego z najwyższą kadrą menedżerską Roche w Polsce wybraliśmy kluczowe tematy do zaprezentowania w raporcie za 2017 rok (tematy oznaczone w tabeli jako ważne). Następnie do każdego obszaru dopasowaliśmy wskaźniki standardu GRI lub opracowaliśmy wskaźniki własne, które najlepiej obrazują nasz wpływ na wybrane kwestie i realizację naszej strategii odpowiedzialnego biznesu.

Szczególnie chcemy podziękować wszystkim pracownikom Roche Polska i Roche Diagnostics za poświęcony czas i zaangażowanie przy tworzeniu raportu. Dzięki Waszemu wsparciu raport CSR za 2017 w pełni odzwierciedla skalę i wpływ naszej działalności.

W procesie raportowania wspierali nas również zewnętrzni eksperci z firmy doradztwa komunikacyjnego i public relations BrandLab oraz firmy doradczej CSRinfo. Grafikę przygotowała Olga Figurska ze studia Lunatikot.



WYBRANE WSKAŹNIKI STANDARDU RAPORTOWANIA GLOBAL REPORTING INITIATIVE

Numer wskaźnika	Zakres tematyczny	Strona
O ROCHE POLSKA I ROCHE DIAGNOSTICS		
GRI 102-1	Nazwa organizacji	13
GRI 102-2	Opis działalności organizacji, główne marki, produkty i/lub usługi	11, 12, 34-35
GRI 102-3	Lokalizacja siedziby głównej organizacji	13
GRI 102-4	Lokalizacja działalności operacyjnej	12
GRI 102-5	Forma własności i struktura prawna organizacji	13
GRI 102-6	Obsługiwane rynki	12
GRI 102-7	Skala działalności	10-14
GRI 102-12	Zewnętrzne, przyjęte lub popierane przez organizację deklaracje, zasady i inicjatywy	71, 74
GRI 102-13	Członkostwo w stowarzyszeniach i organizacjach, udział w Radach Programowych	71
GRI 102-14	Oświadczenie najwyższego kierownictwa (Roche Polska i Roche Diagnostics)	4-7
GRI 102-15	Opis kluczowych wpływów społecznych, środowiskowych i ekonomicznych organizacji	2-3
GRI 103-1/2/3	WAŻNY TEMAT: Zgodność działalności z prawem i regulacjami	70-71
GRI 102-16	Wartości organizacji, kodeks etyki, zasady i normy zachowań	70-71
GRI 102-18	Struktura organizacji (uproszczony schemat)	58
RELACJE Z INTERESARIUSZAMI		
GRI 102-40	Lista grup interesariuszy zaangażowanych przez organizację raportującą	75
GRI 102-42	Podstawy identyfikowania i selekcji interesariuszy zaangażowanych przez organizację	74-75
GRI 102-43	Podejście do angażowania interesariuszy	74, 76
GRI 102-44	Kluczowe tematy i problemy poruszane przez interesariuszy	76
RELACJE Z DOSTAWCAMI		
GRI 102-9	Opis łańcucha dostaw (wskaźnik raportowany częściowo)	70-71
GRI 204-1	Odsetek wydatków na lokalnych dostawców w głównych lokalizacjach prowadzenia działalności	70
NASZE PRODUKTY I USŁUGI		
GRI 103-1/2/3	WAŻNY TEMAT: Skuteczność, bezpieczeństwo i jakość leków	36-37, 72
GRI 103-1/2/3	WAŻNY TEMAT: Zdrowie i bezpieczeństwo pacjentów	34-37
GRI 103-1/2/3	WAŻNY TEMAT: Dostępność leków	34-37
INNOWACJE		
GRI 103-1/2/3	WAŻNY TEMAT: Inwestycje w obszarze R&D w 2017 roku	38-39, 46-47, 50
Wskaźnik własny Roche	Wydatki na R&D w raportowanych roku	47
Wskaźnik własny Roche	Inwestycje Roche Polska w badania i rozwój w obszarze badań klinicznych	39
GRI 103-1/2/3	WAŻNY TEMAT: Inwestycje w rozwiązania informatyczne – bioinformatyka	48-49

Wskaźnik własny Roche	Wartość kontraktów ze współpracy Roche Global IT Solution Centre w Polsce w raportowanym roku	48
GRI 103-1/2/3	WAŻNY TEMAT: Partnerstwo publiczno-prywatne na rzecz innowacji	52-53
Wskaźnik własny Roche	Przykłady wymiany doświadczeń i wsparcia inicjatyw naukowych środowiska medycznego i diagnostycznego	52-53
Wskaźnik własny Roche	Wartość wsparcia udziału lekarzy w naukowych kongresach krajowych i zagranicznych (PLN)	50
Wskaźnik własny Roche	Wartość badań wykonywanych w raportowanym roku w Centrum Naukowo-Przemysłowym	39
MIEJSCE PRACY		
GRI 102-8	Dane dotyczące pracowników oraz innych osób świadczących pracę na rzecz organizacji, w tym:	59
GRI 102-8	Całkowita liczba pracowników w podziale na płeć i rodzaj zatrudnienia	59
GRI 102-8	Całkowita liczba pracowników w podziale na typ zatrudnienia (w pełnym lub w niepełnym wymiarze godzin) w podziale na płeć	59
Wskaźnik własny Roche	Zmiany stanowiska/awanse – liczba i odsetek	57
Wskaźnik własny Roche	Średni staż pracy w firmie (w latach)	57
GRI 103-1/2/3	WAŻNY TEMAT: Budowanie zaangażowania pracowników	62, 65
GRI 405-1	Różnorodność – skład ciał zarządzających i kadry pracowniczej w podziale na kategorie płci, wieku i innych wskaźników różnorodności	58
GRI 401-2	Świadczenia dodatkowe (benefity) zapewniane pracownikom pełnoetatowym	61
GRI 404-1	Liczba dni szkoleniowych w roku przypadających na pracownika według struktury zatrudnienia	65
Wskaźnik własny Roche	Liczba pracowników biorących udział w szkoleniach BHP	64
GRI 404-2	Programy rozwoju umiejętności menedżerskich i kształcenia ustawicznego	65
GRI 103-1/2/3	WAŻNY TEMAT: Wsparcie rozwoju zawodowego osób młodych	66-67
ZAANGAŻOWANIE SPOŁECZNE		
GRI 103-1/2/3	WAŻNY TEMAT: Edukacja prozdrowotna	40-43
Wskaźnik własny Roche	Wysokość wsparcia udzielonego przez Roche Polska organizacjom i stowarzyszeniom pacjentów	40
GRI 103-1/2/3	WAŻNY TEMAT: Współpraca z towarzystwami naukowymi	51-53
Wskaźnik własny Roche	Wsparcie towarzystw naukowych przez Roche Polska w 2017 r.	51
GRI 413-1	Programy społeczne dotyczące zaangażowania społeczności lokalnej	77
TEMATY ŚRODOWISKOWE		
Energia		
GRI 302-1	Zużycie energii w organizacji	79
Emisje		
GRI 305-1	Bezpośrednie emisje gazów cieplarnianych	79
Woda		
GRI 303-1	Całkowite zużycie wody	79